

地下二层平面图 1:150  
 总建筑面积 7385.94 平方米

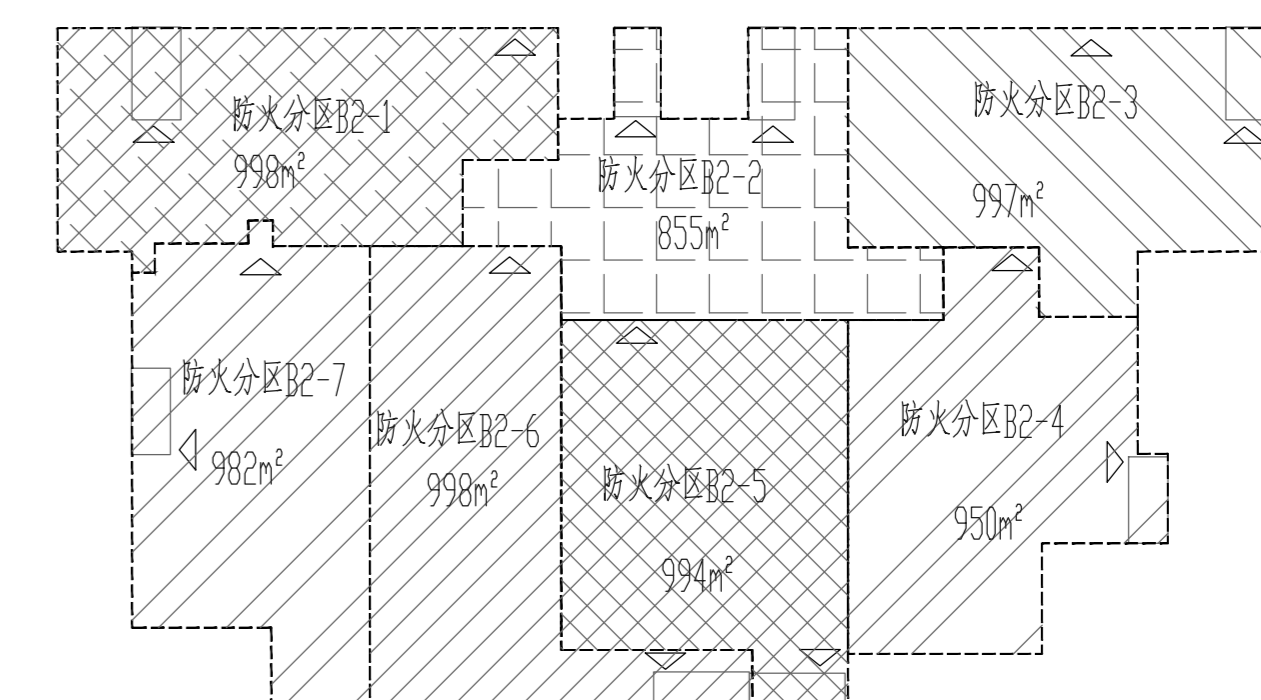

说明: 1. 请各分包单位按图施工, 不得擅自更改, 如有更改, 须经设计单位同意并签字盖章。  
 2. 本图仅供施工参考, 不作为法律依据。  
 3. 本图仅供施工参考, 不作为法律依据。  
 4. 本图仅供施工参考, 不作为法律依据。

2025.10	B	完成点修改
24.04	A	施工图出图
日期	版次	版次说明
Date	Rev.	Description
建设单位 Client 上海市杨浦区教育局		
设计单位 Design Institute 上海同济华建室内设计工程有限公司 Shanghai Tongji Huajian Interior Design & Construction Co., Ltd. 中国 上海 虹口区 四川路100号 100080 上海同济华建室内设计工程有限公司 中国 上海 虹口区 四川路100号 100080 设计人: 杨红兵 审核: 杨红兵 制图: 杨红兵 校对: 杨红兵		
项目名称 Project Name 江浦社区83街坊蒋家浜九年一贯制学校(暂名)		
子项目名称 Sub-Project 1#教学综合楼		
项目编号 Project No.	子项目编号 Sub-Project No.	02
负责人 Responsible	姓名 Name	签字日期 Signature Date
审核 Approved by	杨红兵	2025.10
审核 Reviewed by	余秋萍	2025.10
校对 Checked by	杨红兵	2025.10
设计负责人 Design Responsible	于春刚	2025.10
专业负责人 Specialist Responsible	杨红兵	2025.10
设计 Designed by	杨红兵	2025.10
绘图 Drawn by	杨红兵	2025.10
图名 Sheet Title 地下二层冷媒配管平面图		
专业 Discipline	暖通 Heating	阶段 Stage
图号 Sheet No.	11-001	版次 Rev.
执业签章 Registration Stamp		
出图签章 Release Stamp		
本图仅供施工参考, 不作为法律依据 Sheet Only for Reference, Not for Legal Use		

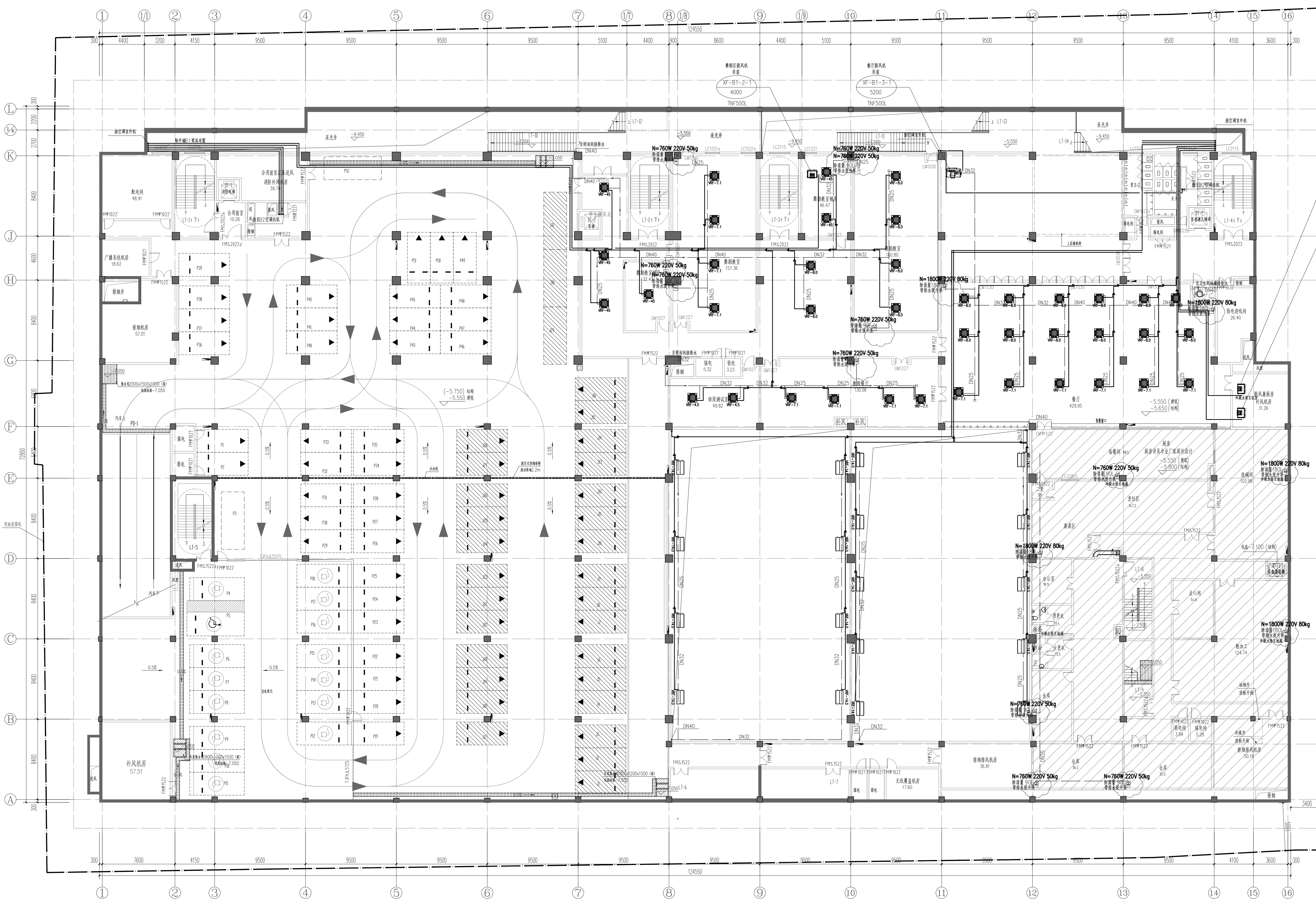

地下一层平面图 1:150

总面积 8855.96 平方米  
接送学生临时车位 31 个, 教师车位 52 个, 其中充电车位 10 个。

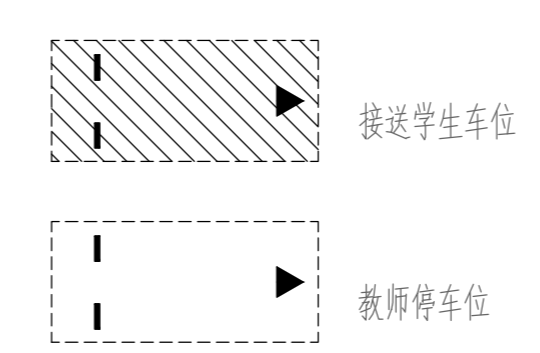

地下车库车位统计表

服务类型	车辆类型	停车方式	尺寸	数量 (个)	合计 (个)	编号
教师停车	小型车	垂直停车	2.4m*5.3m	49	52	P1-P6.3, 其中 P6、P9-10、P12-18 为充电车位(10个)
		平行停车	2.4m*6.0m	2		
		无障碍停车	3.7m*6.0m	1		
接送停车	小型车	垂直停车	2.4m*5.3m	28	31	J1-J31
		平行停车	2.4m*6.0m	3		
合计					83	

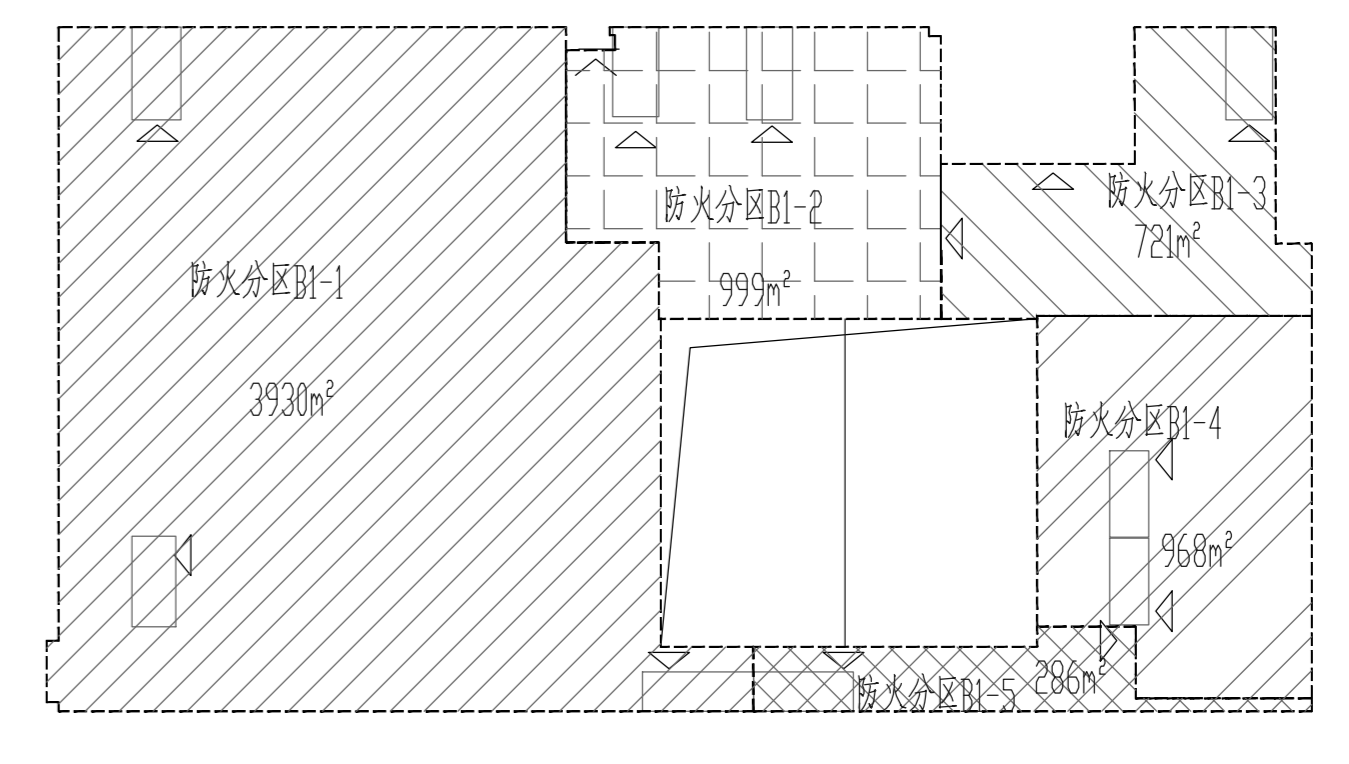

2025.10	C	完成修改
2025.01	B	增加电梯修改
24.04	A	施工图出图
日期	版本	版本说明
Date	Rev.	Description

建设单位  
Client  
上海市浦东新区教育局

设计单位  
Design Institute  
**上海同济华建室内设计工程有限公司**  
Shanghai Tongji Huajian Interior Design & Construction Co., Ltd.

项目名称  
Project Name  
江浦社区83街坊蒋家浜九年一贯制学校(暂名)

子项目名称  
Sub-Project  
1#教学综合楼

项目编号  
Project No.  
2024-02-01

负责姓名	签字	日期
审批	陆平	2025.10
审核	余秋萍	2025.10
校核	范红兵	2025.10
设计负责人	于春刚	2025.10
专业负责人	范红兵	2025.10

设计  
Designed by  
杨雯静 杨雯静

绘图  
Drawn by  
杨雯静 杨雯静

地下一层冷媒配管平面图

专业	阶段	阶段	施工图
暖通	暖通	暖通	暖通
图号	11-002	版本	C
图号	Sheet No.	Rev.	Rev.

执业签章  
Registration Stamp

出图签章  
Release Stamp

本图按加章后有效, 否则一律无效  
Seal Valid After Stamped, Otherwise Invalid

说明: 1. 图中所有尺寸均为净尺寸, 除非另有说明。  
2. 图中所有尺寸均为净尺寸, 除非另有说明。  
3. 图中所有尺寸均为净尺寸, 除非另有说明。  
4. 图中所有尺寸均为净尺寸, 除非另有说明。

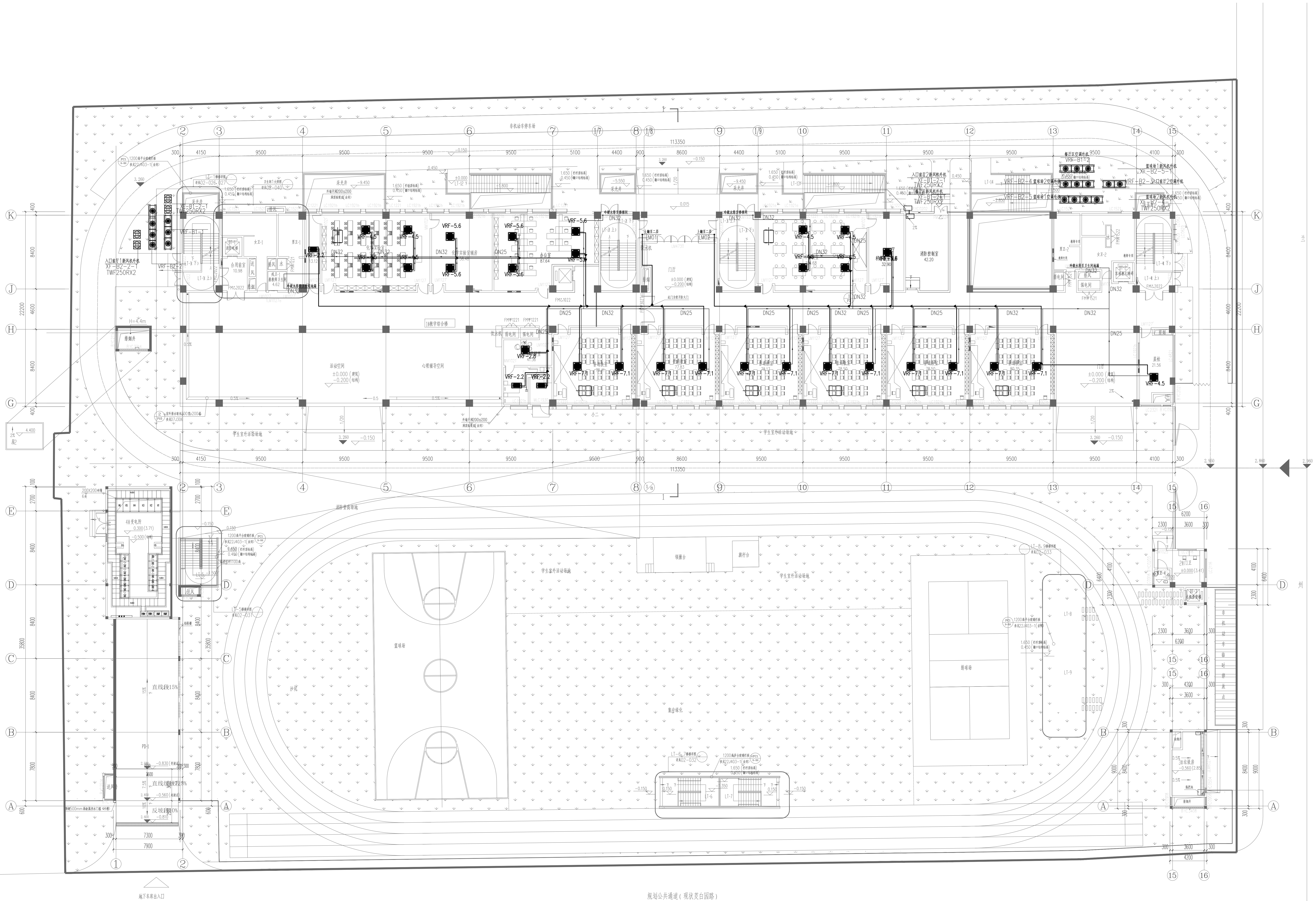

一层冷媒配管平面图 1:150

- 说明:
1. 阴影区为本建筑范围, 楼梯间、连廊及合用前室的消防设计不表
  2. 多联机系统制冷剂出流量, 以专业厂家数据为准。
  3. 与设备相连的制冷剂管管径应不小于设备管径且 $>0.01$ 的坡度; 凝结水管管径应不小于 $>0.008$ 的坡度; 冷凝水管管径应不小于 $>0.01$ 的坡度。
  4. 冷凝水管应设置排水口。

2025.10	C	天通在审核
2025.01	B	陆平在审核
2024.04	A	陆平在审核
日期	版次	版次说明
Date	Rev.	Description
建设单位 Client 上海市浦东新区教育局		
设计单位 Design Institute 上海同济济通暖通设计工程有限公司 Shanghai Tongji Jitong Heating and Air Conditioning Design Engineering Co., Ltd. 中国 上海 浦东新区 世纪大道1550号 100120 电话: 021-50201111 传真: 021-50201112 邮编: 200120 网址: www.tongji-jitong.com 电子邮箱: tongji-jitong@163.com		
项目名称 Project Name 江浦社区83街坊蒋家浜九年一贯制学校(暂名)		
子项名称 Sub-Project 1#教学楼综合楼		
项目编号 Project No.	子项编号 Sub-Project No.	日期 Date
负责人 Responsible	姓名 Name	签字 Signature
审核 Approved by	陆平	2025.10
审核 Reviewed by	余秋萍	2025.10
校对 Checked by	陈红兵	2025.10
设计负责人 Designer	于春刚	2025.10
专业负责人 Specialist	陈红兵	2025.10
设计 Designed by	杨雯静	2025.10
绘图 Drawn by	杨雯静	2025.10
图名 Title 一层冷媒配管平面图		
专业 Discipline	暖通 Heating	施工图 Construction Drawing
图号 Sheet No.	11-003	版次 Rev. C
执业印章 Registration Stamp		
出图章 Release Stamp		
本图所加章由图章, 否则一律无效 Seal/Chop: Unless Stamped, Invalid		



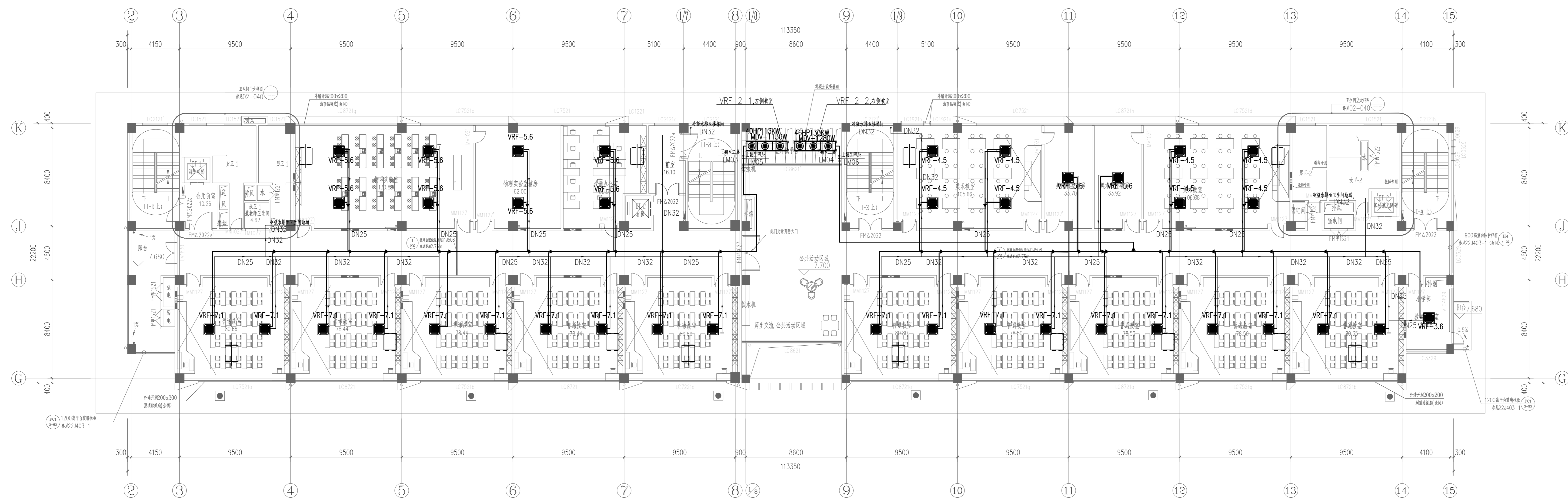

三层冷媒配管平面图 1:150

- 说明: 1. 阴影区为本北幕墙范围, 幕墙间、道宽及合用前室的消防设计不变  
 2. 多联机系统汽液管引出室外, 以专业厂家配管为准;  
 3. 与设备相连接的水管须有镀锌水主管且 $>0.01$ 的坡度; 凝结水管须有镀锌水主管且 $>0.008$ 的坡度;  
 4. 冷凝水末端均设排出口。

2025.10	C	天通在修校
2025.01	B	增补修改
2024.04	A	施工图
日期	版次	版次说明
Date	Rev.	Description
建设单位 Client		
上海市杨浦区教育局		

设计单位  
Design Institute

上海同济华建室内设计工程有限公司  
Shanghai Tongji Architectural Design (Group) Co., Ltd. Interior Design Branch

中国 上海 虹口区 四川路99号 同济华建大厦 400001  
 上海同济华建室内设计工程有限公司 内部文件 仅供内部使用  
 联系电话: (021) 51082000 手机: 13917612000  
 传真: (021) 51082000 邮编: 200002

项目名称 Project Name		
江浦社区83街坊蒋家浜九年一贯制学校(暂名)		
子项名称 Sub-Project		
1#教学楼		
项目编号 Sub-Project No.	子项编号 Sub-Project No.	日期 Date
02-04-01	02	2025.10
取费姓名 Responsibility		
陆平	签字 Signature	日期 Date
2025.10		
审定 Approved by		
余秋萍	签字 Signature	日期 Date
2025.10		
校对 Checked by		
范红兵	签字 Signature	日期 Date
2025.10		
设计负责人 Design Responsibility		
于春刚	签字 Signature	日期 Date
2025.10		
设计 Designed by		
杨雯静	签字 Signature	日期 Date
2025.10		
绘图 Drawn by		
杨雯静	签字 Signature	日期 Date
2025.10		

三层冷媒配管平面图

专业 Discipline	暖通 Heating	阶段 Stage	施工图 Construction Drawing
图号 Sheet No.	11-005	版次 Rev.	C

执业签章  
Registration Stamp

出图签章  
Release Stamp

本图如加章自图章, 否则一律无效  
Should Cover Stamp

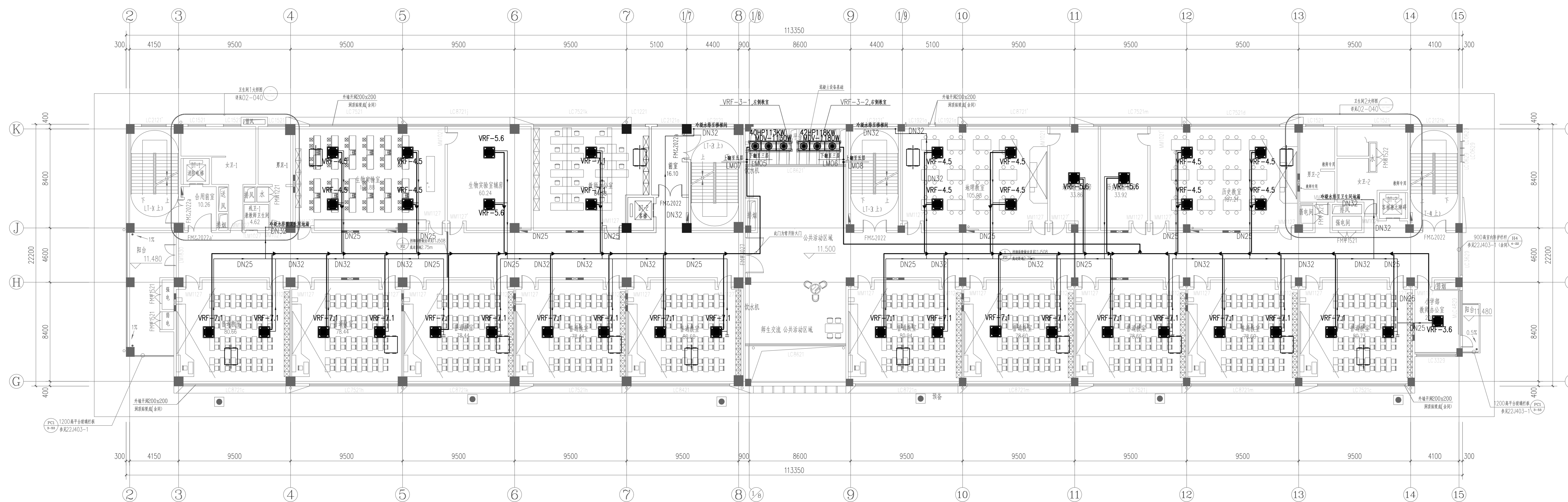

四层冷媒配管平面图 1:150

- 说明: 1. 阴影区为本北幕墙范围, 幕墙间、幕墙及合用前室的消防设计不变  
 2. 多联机系统汽管仅出设备, 以专业厂家配管为准;  
 3. 与设备相连的凝水管须有软接头, 凝水管直径 $\geq 0.01$ 的坡度; 凝水管须有软接头, 凝水管直径 $\geq 0.008$ 的坡度;  
 4. 冷凝水软管端均设堵头。

2025.10	C	天通在修版
2025.01	B	增补修改版
2024.04	A	施工图版
日期	版本	版本说明
Date	Rev.	Description

建设单位  
Client  
上海市杨浦区教育局

设计单位  
Design Institute

上海同济华鼎室内设计工程有限公司  
Shanghai Tongji Architectural Design (Group) Co., Ltd.

中国 上海 虹口区 东江湾路99号 同济国际中心 4000000000  
 上海 虹口区 东江湾路99号 同济国际中心 4000000000  
 建筑专业 (含暖通工程) 甲级  
 建筑装饰专业 (含幕墙工程) 乙级

项目名称  
Project Name  
江浦社区83街坊蒋家浜九年一贯制学校(暂名)

子项名称  
Sub-Project  
1#教学综合楼

项目编号  
Sub-Project No.  
2024-0401

子项目编号  
Sub-Project No.  
02

取 责	姓 名	签 字	日 期
Responsibility	陆平	陆平	2025.10
审 定	陆平	陆平	2025.10
Approved by	陆平	陆平	2025.10
审 核	余秋萍	余秋萍	2025.10
Reviewed by	余秋萍	余秋萍	2025.10
校 对	范红兵	范红兵	2025.10
Checked by	范红兵	范红兵	2025.10
设计负责人 Designer	于春刚	于春刚	2025.10
专业负责人 Responsible	范红兵	范红兵	2025.10
设计 Designed by	杨雯静	杨雯静	2025.10
绘 图 Drawn by	杨雯静	杨雯静	2025.10

图 名  
Short Title  
四层冷媒配管平面图

专业	阶段	阶段	施工图
Discipline	Stage	Stage	Construction Drawing
图 号	11-006	版 次	C
Sheet No.	11-006	Rev.	C

执业签章  
Registration Stamp

出图签章  
Release Stamp

本图档如属自图签章, 否则一律无效  
Should Obtain Stamped

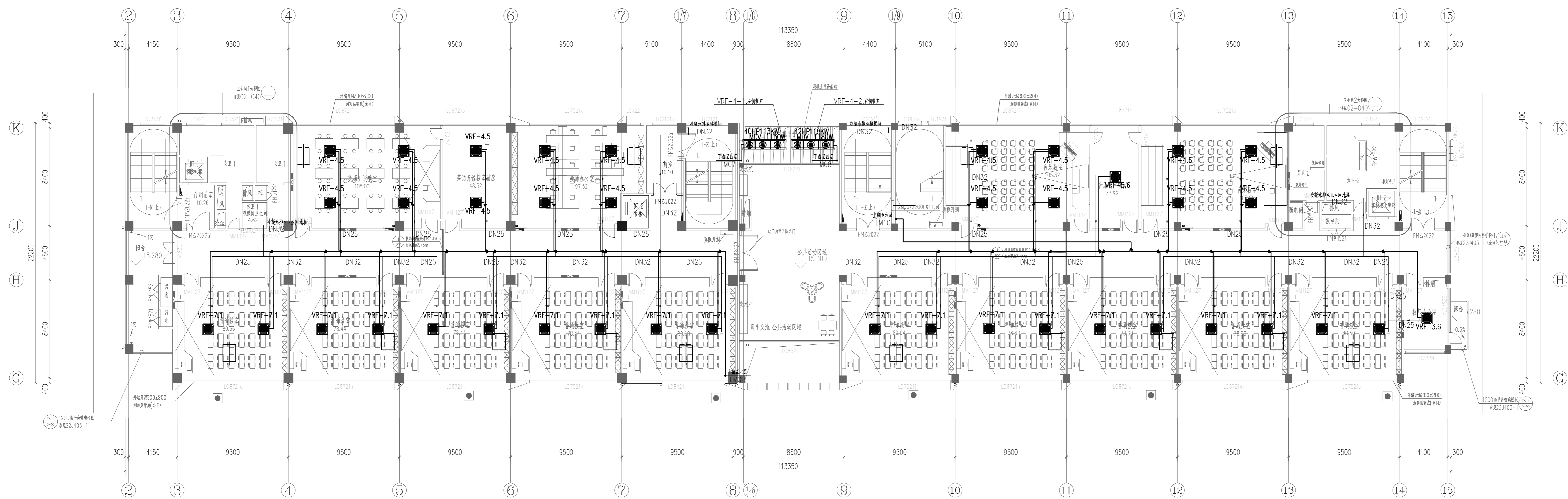

五层冷媒配管平面图 1:150

- 说明: 1. 阴影区为本方案范围, 楼梯间、建筑及合用前室的消防设计不变  
 2. 多联机系统汽管仅出冷管, 以专业厂家配管为准;  
 3. 与设备相连接水管须有软连接水管且 $>0.01$ 的坡度; 凝水管须有软连接水管且 $>0.008$ 的坡度;  
 4. 冷凝水软管端均设堵头。

2025.10	C	方案报批
2025.01	B	方案报批
2024.04	A	方案报批
日期	版本	版本说明
Date	Rev.	Description
建设单位 Client		
上海市杨浦区教育局		

设计单位  
Design Institute

上海同济华鼎室内设计工程有限公司  
Shanghai Tongji Architectural Design (Group) Co., Ltd. Interior Design Branch

中国 上海 虹口区 四川路99号 同济华鼎室内设计工程有限公司  
中国 上海 虹口区 四川路99号 同济华鼎室内设计工程有限公司  
中国 上海 虹口区 四川路99号 同济华鼎室内设计工程有限公司  
中国 上海 虹口区 四川路99号 同济华鼎室内设计工程有限公司

项目名称 Project Name		江浦社区83街坊蒋家浜九年一贯制学校(暂名)	
子项目名称 Sub-Project		1#教学综合楼	
项目编号 Sub-Project No.	子项目编号 Sub-Project No.	02	
负责人 Responsible	姓名 Name	签字 Signature	日期 Date
陆平	陆平	陆平	2025.10
审核 Reviewed by	余秋萍	余秋萍	2025.10
校对 Checked by	范红兵	范红兵	2025.10
设计负责人 Designer	于春刚	于春刚	2025.10
专业负责人 Responsible	范红兵	范红兵	2025.10
设计 Designed by	杨雯静	杨雯静	2025.10
绘图 Drawn by	杨雯静	杨雯静	2025.10

五层冷媒配管平面图

专业 Discipline	暖通 Heating	阶段 Stage	施工图 Construction Drawing
图号 Sheet No.	11-007	版本 Rev.	C

执业印章  
Registration Stamp

出图印章  
Release Stamp

本图如加章自图章章, 否则一律无效  
Should Obtain Stamp, Otherwise Invalid

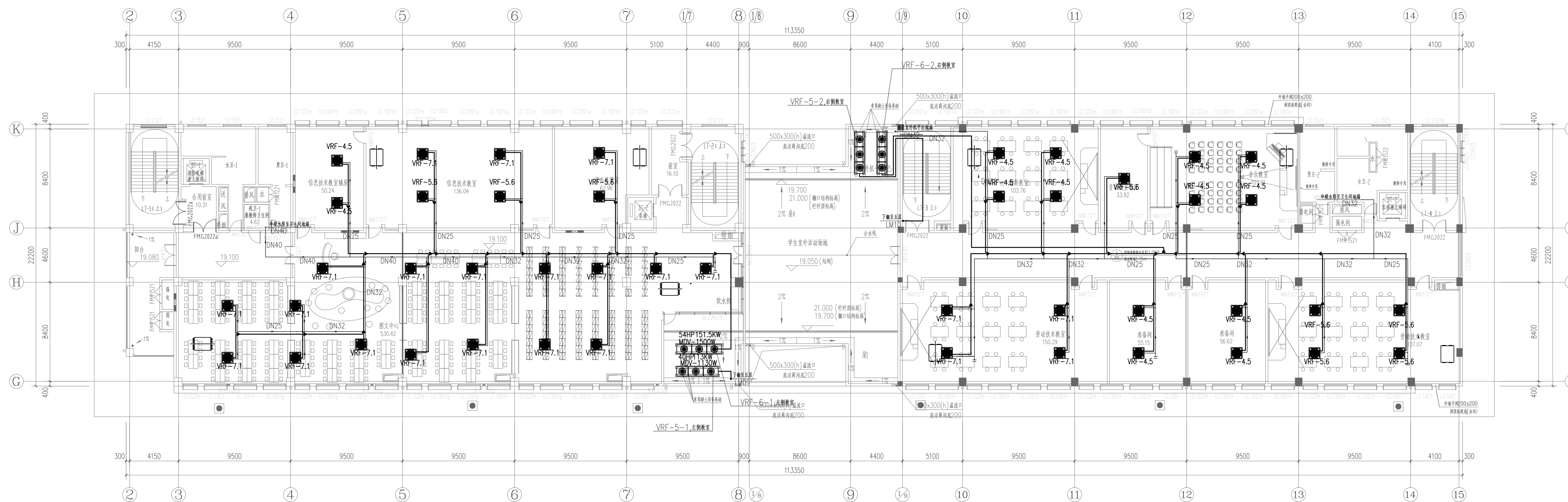

六层冷媒配管平面图 1:150

- 说明: 1. 阴影区为本楼范围, 楼梯间、道宽及合用前室的消防设计不交  
 2. 多联机系统汽液管仅出设备, 以专业厂家配管为准;  
 3. 与设备相连的配管管径有最小管径限制且 $>0.01$ 的坡度; 凝水管管径有最小管径限制且 $>0.008$ 的坡度;  
 4. 冷凝水配管均设排出口。

2025.10	C	天通在修版
2025.01	B	增加修版
2024.04	A	施工图
日期	版本	版次说明
Date	Rev.	Description

建设单位  
Client  
上海市杨浦区教育局

设计单位  
Design Institute  
  
 上海同济华建室内设计工程有限公司  
 Shanghai Tongji Architectural Design (Group) Co., Ltd.  
 中国 上海 虹口区 四川路99号 100088  
 中国 上海 浦东新区 世纪大道1500号 200122  
 中国 上海 浦东新区 世纪大道1500号 200122  
 中国 上海 浦东新区 世纪大道1500号 200122

项目名称 Project Name 江浦社区83街坊蒋家浜九年一贯制学校(暂名)	
子项名称 Sub-Project 1#教学综合楼	子项编号 Sub-Project No. 02
项目负责人 Responsible 陆平	签字日期 Signature Date 2025.10
审核人 Reviewed by 余秋萍	签字日期 Signature Date 2025.10
校对 Checked by 陈红兵	签字日期 Signature Date 2025.10
设计负责人 Designer 于春刚	签字日期 Signature Date 2025.10
专业负责人 Professional Responsibility 陈红兵	签字日期 Signature Date 2025.10
设计 Designed by 杨雯静	签字日期 Signature Date 2025.10
绘图 Drawn by 杨雯静	签字日期 Signature Date 2025.10

六层冷媒配管平面图

专业 Discipline 暖通	阶段 Stage 设计	施工图
图号 Sheet No. 11-008	版次 Rev. C	

执业签章  
Registration Stamp

出图签章  
Release Stamp

本图所加章自签章章, 否则一律无效  
Seal/Chen Stamp

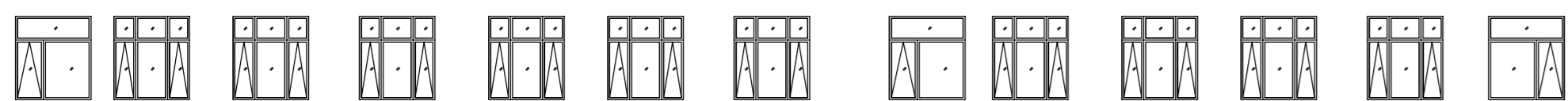

七层冷媒配管平面图 1:150

- 说明:
1. 阴影区为本楼范围, 楼梯间、通道及合用前室的消防设计不交
  2. 多联机系统冷凝管引出室外, 以专业厂家配管为准。
  3. 与设备相连的管道应有坡向凝水主管且 $\geq 0.01$ 的坡度; 凝水主管应有坡向凝水主管且 $\geq 0.008$ 的坡度;
  4. 冷凝水配管应设排出口。

2025.10	C	方案设计阶段
2025.01	B	初步设计阶段
2024.04	A	施工图设计阶段
日期	版本	阶段说明
Date	Rev.	Description

建设单位  
Client  
上海市杨浦区教育局

设计单位  
Design Institute

上海同济华建室内设计工程有限公司  
Shanghai Tongji Architectural Design (Group) Co., Ltd. Interior Design Branch

中国 上海 虹口区 四川路99号 100088  
上海同济华建室内设计工程有限公司 甲级  
建筑资质证书编号: 沪建字第021000222

项目名称 Project Name	江浦社区83街坊蒋家浜九年一贯制学校(暂名)		
子项目名称 Sub-Project	1#教学楼综合楼		
项目编号 Sub-Project No.	2024-040	子项目编号 Sub-Project No.	02
负责人 Responsible	陆平	签字 Signature	日期 Date
审核 Approved by	陆平	陆平	2025.10
审核 Reviewed by	余秋萍	余秋萍	2025.10
校对 Checked by	范红兵	范红兵	2025.10
设计负责人 Design Responsible	于春刚	于春刚	2025.10
专业负责人 Professional Responsible	范红兵	范红兵	2025.10
设计 Designed by	杨雯静	杨雯静	2025.10
绘图 Drawn by	杨雯静	杨雯静	2025.10

七层冷媒配管平面图

专业 Discipline	暖通 Heating	阶段 Stage	施工图 Construction Drawing
图号 Sheet No.	11-009	版本 Rev.	C

执业印章  
Registration Stamp

出图印章  
Release Stamp

本图如加盖出图印章, 否则一律无效  
Should Cover Stamp, Otherwise Invalid

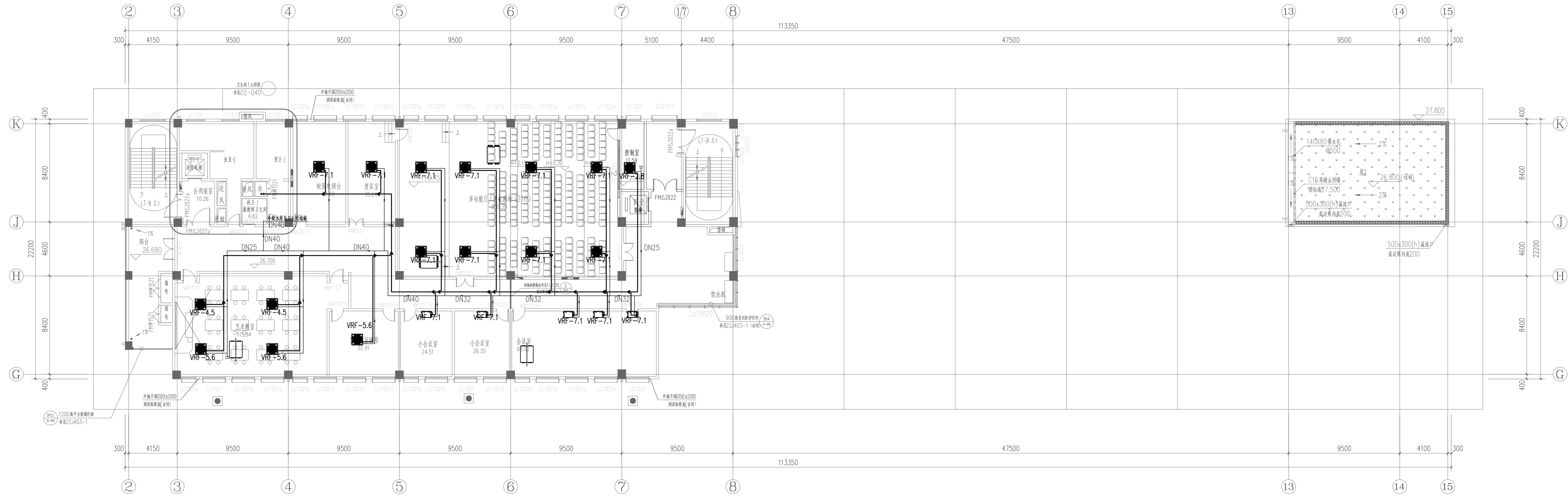

八层冷媒配管平面图 1:150

- 说明:
1. 阴影区为本建筑范围, 楼梯间、道岔及合用前室的消防设计不变
  2. 多联机系统汽液管仅出设备, 以专业厂家配管为准
  3. 与设备相连接水管须有坡向凝结水管且 $>0.01$ 的坡度; 凝结水管须有坡向凝结水管且 $>0.008$ 的坡度;
  4. 冷凝水配管均设清扫口。

2025.10	C	暖通专业修改
2025.01	B	暖通专业修改
2024.04	A	施工图审核
日期	版次	版次说明

建设单位  
Client  
上海市杨浦区教育局

设计单位  
Design Institute

上海同济建筑设计工程有限公司  
Shanghai Tongji Architectural Design (Group) Co., Ltd.

中国 上海 虹口区 四川中路100号 100088  
上海市浦东新区 世纪大道1500号 201210  
建筑专业 (暖通工程) 甲级  
资质等级: 甲级  
证书编号: 沪建字第02100122

项目名称  
Project Name  
江浦社区83街坊蒋家浜九年一贯制学校(暂名)

子项名称  
Sub-Project  
1#教学综合楼

项目编号  
Sub-Project No.  
11-010

责任日期  
Responsibility Date  
2025.10

审核日期  
Reviewed by  
2025.10

设计负责人  
Design Responsibility  
2025.10

设计  
Designed by  
2025.10

绘图  
Drawn by  
2025.10

图名  
Short Title  
八层冷媒配管平面图

专业  
Discipline  
暖通

阶段  
Stage  
施工图

图号  
Sheet No.  
11-010

版次  
Rev.  
C

执业印章  
Registration Stamp

出图印章  
Release Stamp

本图所加章自图章, 否则一律无效  
Seal/Chen Stamp

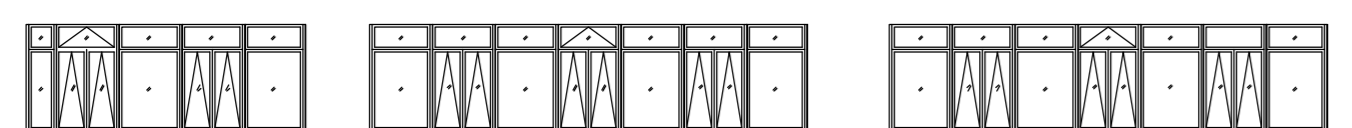
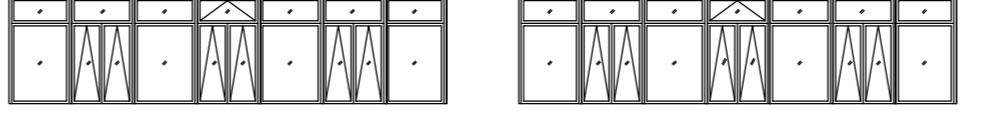
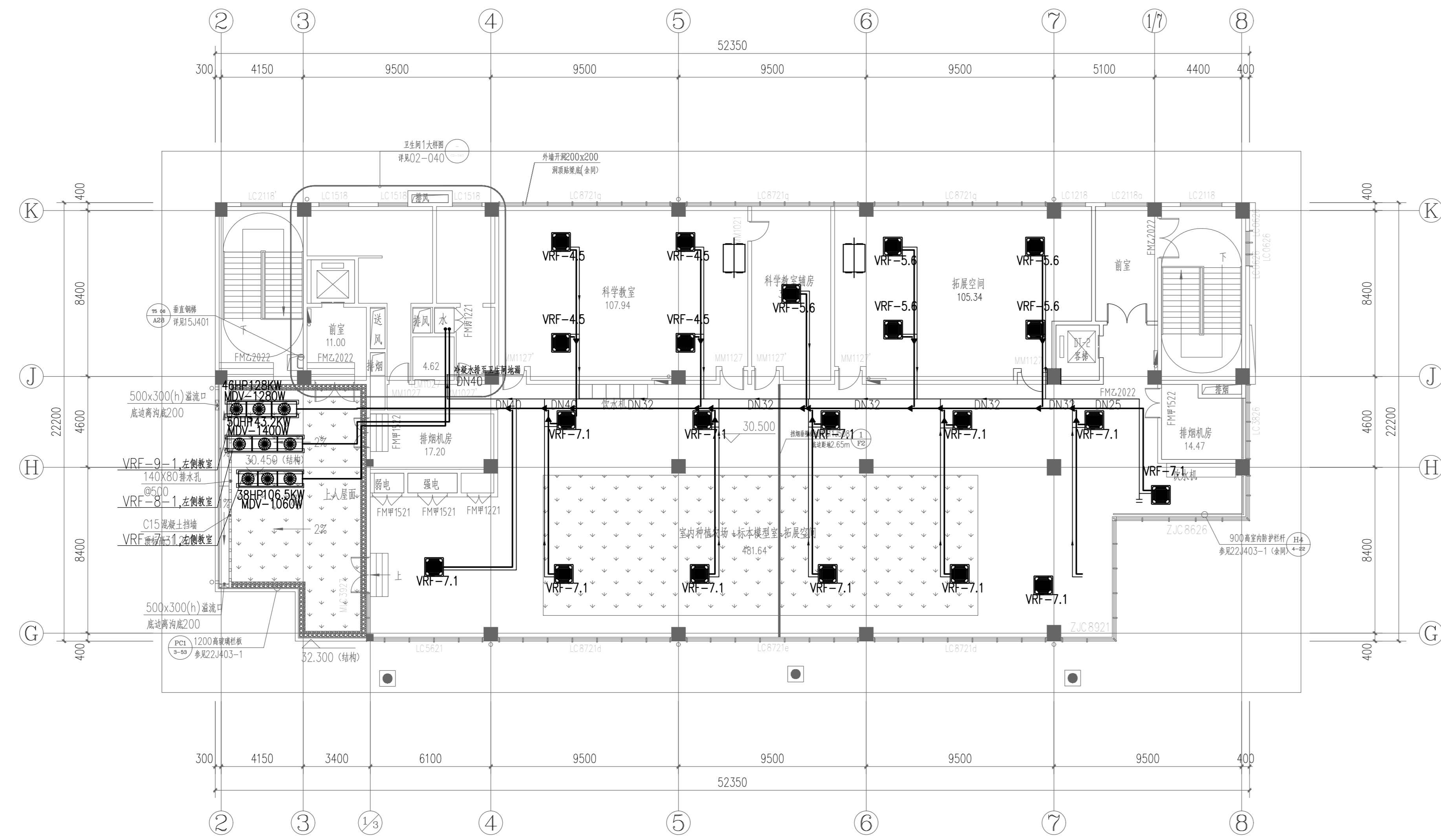

九层冷媒配管平面图 1:150

说明: 1. 图影区为本方案范围, 楼梯间、道宽及合用前室的消防设计不交  
 2. 多联机系统汽液管仅出设备, 以专业厂家配管为准;  
 3. 与设备相连接水管须有软连接水管且 $>0.01$ 的坡度; 凝结水管须有软连接水管且 $>0.008$ 的坡度;  
 4. 冷凝水配管端均设清扫口。

2025.10	C	天通在售楼
2025.01	B	增补售楼
2024.04	A	施工图
日期	版次	版次说明
Date	Rev.	Description
建设单位 Client 上海市杨浦区教育局		
设计单位 Design Institute  上海同济建筑设计工程有限公司 Shanghai Tongji Architectural Design (Group) Co., Ltd. 中国 上海 虹口区 四川路99号 1000820000 4006061111 上海市浦东新区 世纪大道1500号 200122 021-20109000 021-20109000 建筑执照 (建筑工程专业) 甲级 编号A21000222 建筑装饰工程设计专项 编号A21000222		
项目名称 Project Name 江浦社区83街坊蒋家浜 九年一贯制学校(暂名)		
子项目名称 Sub-Project	1#教学楼	
项目编号 Sub-Project No.	11-011	子项目编号
取 费 姓 名 Designer	杨 静	签 字 日 期 Signature Date
审 定 Approved by	陆平	2025.10
审 核 Reviewed by	余秋萍	2025.10
校 对 Checked by	范红兵	2025.10
设计负责人 Designer Responsible	于春刚	2025.10
专业负责人 Specialist Responsible	范红兵	2025.10
设 计 Designed by	杨 静	2025.10
绘 图 Drawn by	杨 静	2025.10
图 纸 名 称 Sheet Title 九层冷媒配管平面图		
专 业 Discipline	暖通 HVAC	阶 段 Stage
图 号 Sheet No.	11-011	版 次 Rev.
施 工 图 Construction Drawing		
执 业 签 章 Registration Stamp		
出 图 签 章 Release Stamp		
本图所加章自图章, 否则一律无效 Without official seal, this drawing is invalid.		