

地下二层平面图 1:150  
 总建筑面积 7385.94 平方米

说明:  
 1. 本图仅供设计参考, 不作为施工依据。  
 2. 本图仅供参考, 不作为施工依据。  
 3. 本图仅供参考, 不作为施工依据。  
 4. 本图仅供参考, 不作为施工依据。  
 5. 本图仅供参考, 不作为施工依据。

2025.10	B	完成修改
24.04	A	施工图出图
日期	版次	版次说明
建设单位 Client 上海市浦东新区教育局		
设计单位 Design Institute 上海同济建筑设计工程有限公司 Shanghai Tongji Architectural & International Design Co., Ltd. 中国 上海 浦东新区 世纪大道 100 号 10 楼 1008 室 电话: 021-20151111 传真: 021-20151112 邮编: 200120 电子邮箱: tj@tongji.com.cn 网址: www.tongji.com.cn		
项目名称 Project Name 江浦社区83街坊蒋家浜九年一贯制学校(暂名)		
子项名称 Sub-Project 1#教学综合楼		
项目编号 Project No.	2024-010	子项编号 Sub-Project No. 02
负责人 Responsible	陆平	签字 Signature 日期 Date 2025.10
审核 Reviewed by	余秋萍	日期 Date 2025.10
校对 Checked by	范红兵	日期 Date 2025.10
设计负责人 Design Responsibility	于春刚	日期 Date 2025.10
审核人 Reviewed	范红兵	日期 Date 2025.10
设计 Designed by	杨雯静	日期 Date 2025.10
绘图 Drawn by	杨雯静	日期 Date 2025.10
地下二层空调通风平面图		
专业 Discipline	暖通 Stage	阶段 Stage
图号 Sheet No.	10-001	版次 Rev. B
执业注册 Registration Stamp		
出图盖章 Release Stamp		
本图仅供设计参考, 不作为施工依据。 Scale: 1:150		

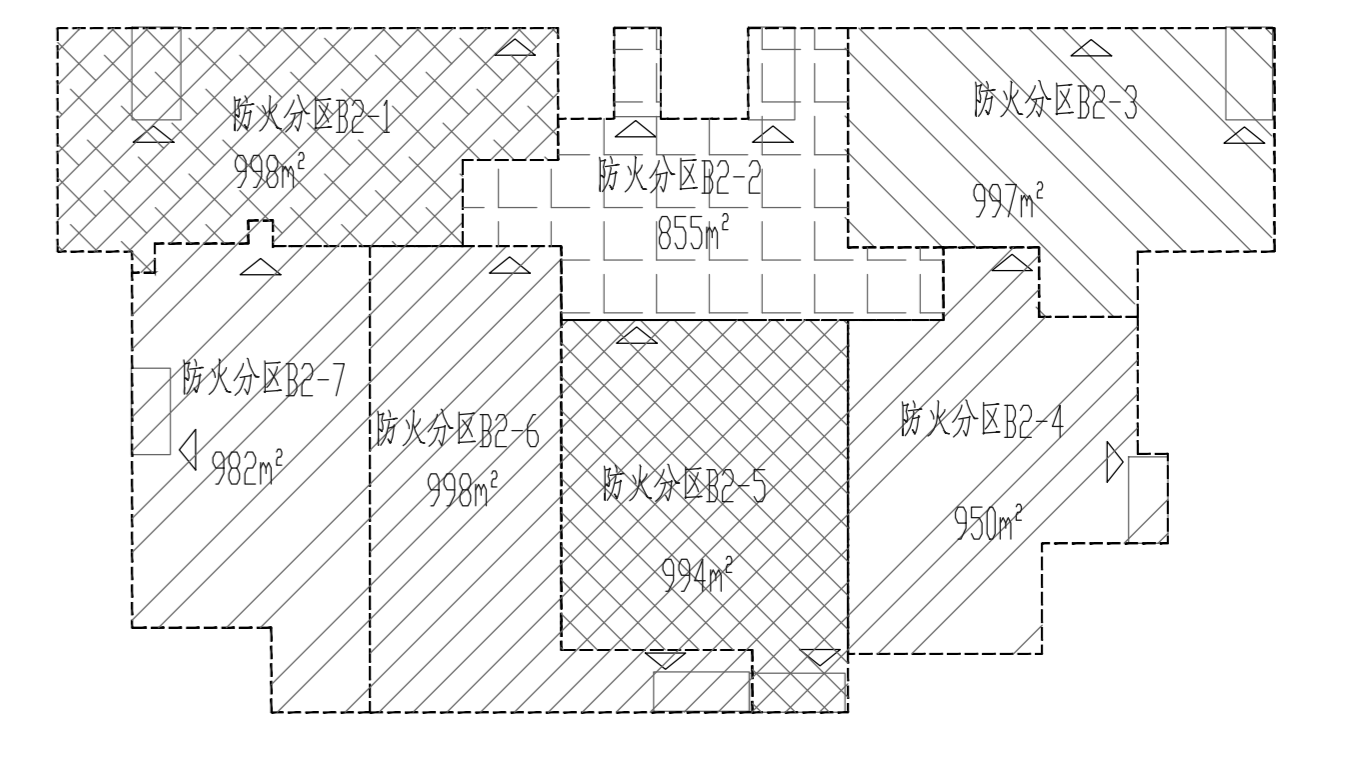

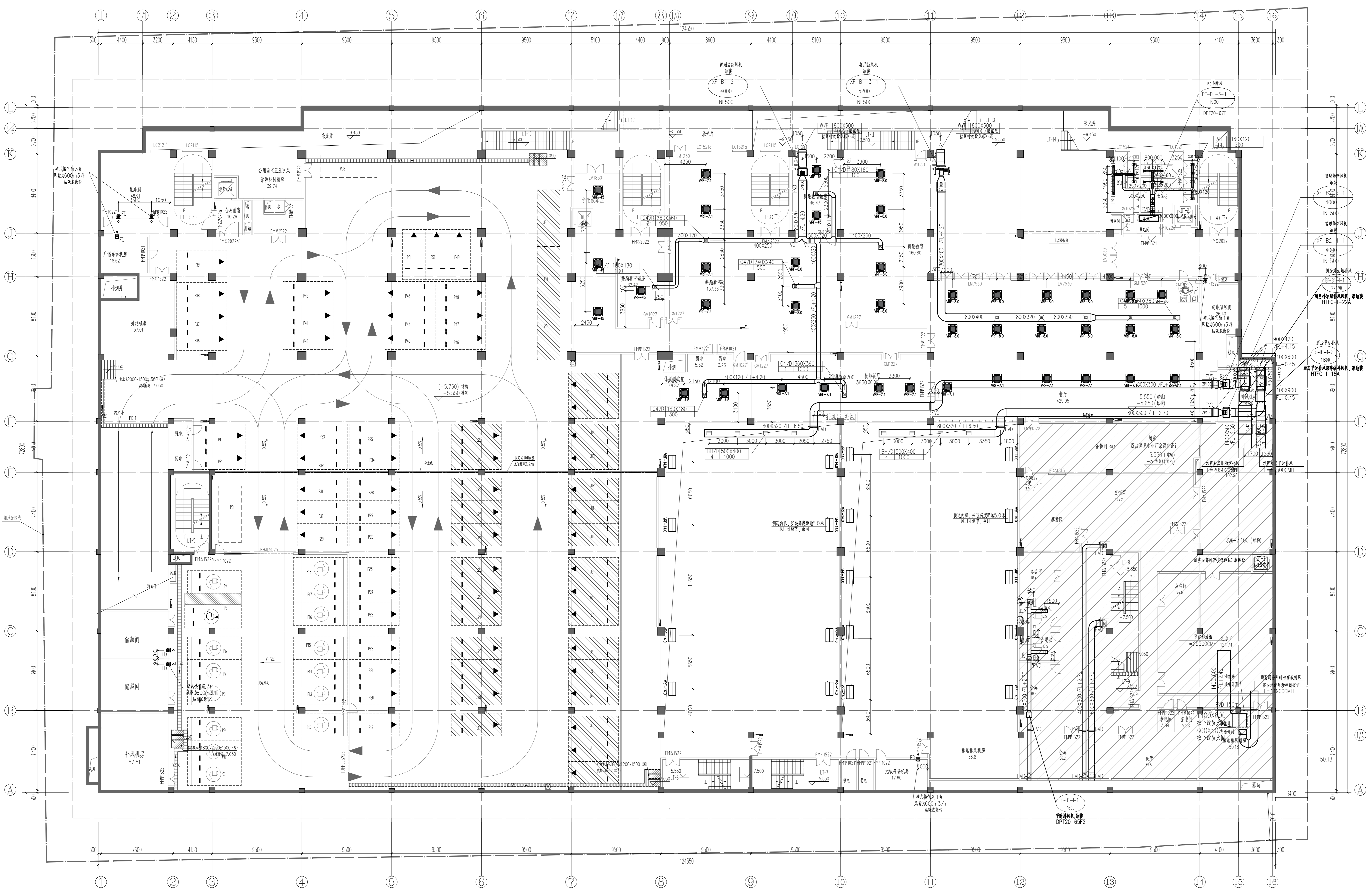

地下一层平面图 1:150

总面积 8855.96 平方米  
接送学生临时车位 31 个, 教师停车位 52 个, 其中充电车位 10 个。

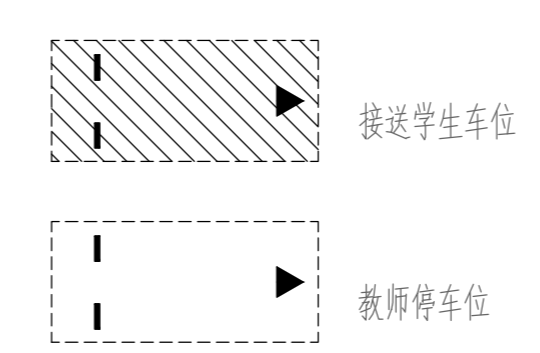

服务类型	车辆类型	停车方式	尺寸	数量 (个)	合计 (个)	编号
教师停车	小型车	垂直停车	2.4m*5.3m	49	52	P1-P63, 其中 P6、P9-10、P12-18 为充电车位(10个)
		平行停车	2.4m*6.0m	2		
		无障碍停车	3.7m*6.0m	1		
接送学生	小型车	垂直停车	2.4m*5.3m	28	31	J1-J31
		平行停车	2.4m*6.0m	3		
合计					83	

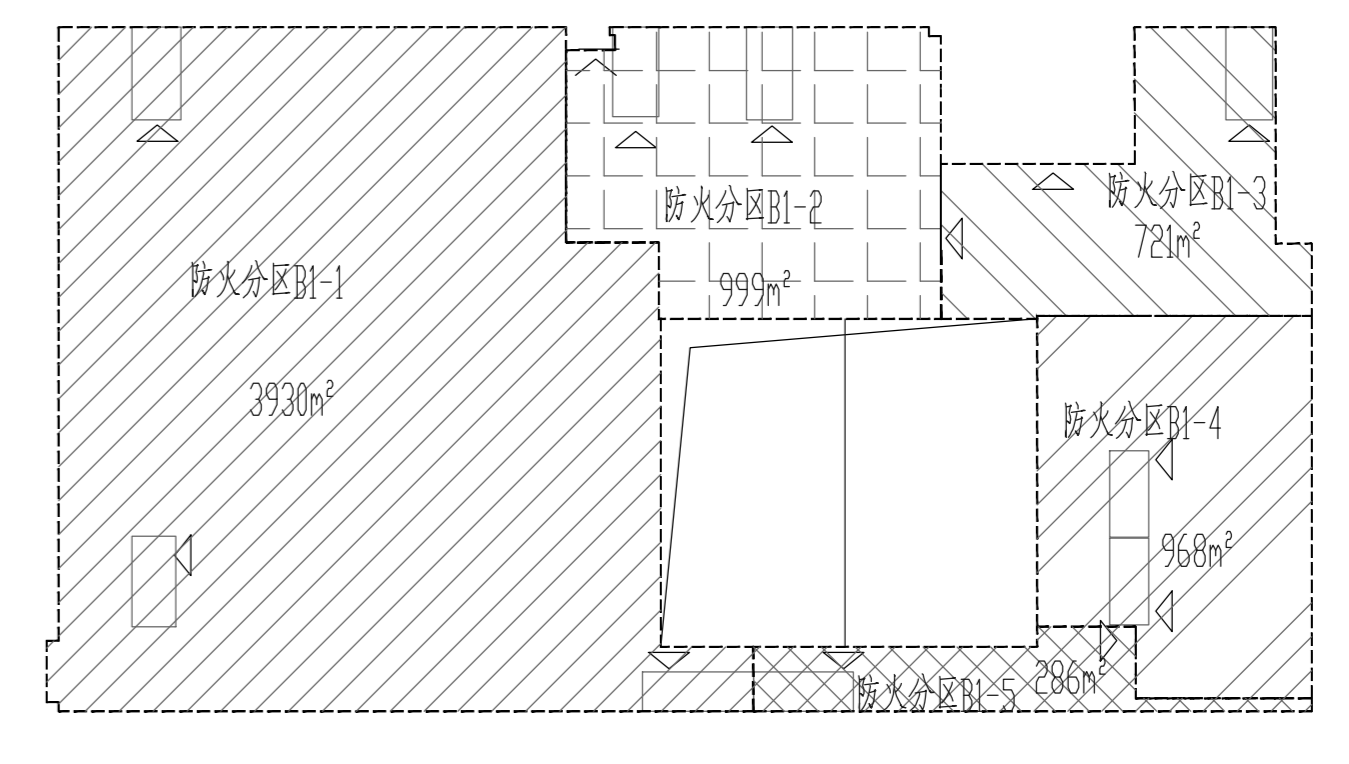

说明: 1. 建筑平面图中未标注的墙体、门、窗、楼梯、平台等均为建筑原有结构; 2. 所有尺寸均以建筑轴线为准; 3. 所有尺寸均以建筑轴线为准; 4. 所有尺寸均以建筑轴线为准; 5. 所有尺寸均以建筑轴线为准。

2025.10	D	完成修改
2025.05	C	完成修改
2025.01	B	增加电修修改
24.04	A	施工图出图
日期	版本	版本说明
Date	Rev.	Description
建设单位 Client 上海市杨浦区教育局		
设计单位 Design Institute 上海同济建筑设计工程有限公司 Shanghai Tongji Architectural Design (Group) Co., Ltd.		
项目名称 Project Name 江浦社区83街坊蒋家浜九年一贯制学校(暂名)		
子项目名称 Sub-Project 1#教学综合楼		
项目编号 Project No. 2024-04-01 子项目编号 02		
取费	姓名	签字日期
Responsibility	Flame	Signature Date
审定	陆平	2025.10
Approved by	陆平	2025.10
审核	余秋萍	2025.10
Reviewed by	余秋萍	2025.10
校核	范红兵	2025.10
Checked by	范红兵	2025.10
设计负责人	于春刚	2025.10
Design in Charge	于春刚	2025.10
专业负责人	范红兵	2025.10
Specialist in Charge	范红兵	2025.10
设计	杨雯静	2025.10
Designed by	杨雯静	2025.10
绘图	杨雯静	2025.10
Drawn by	杨雯静	2025.10
图名 Sheet Title 地下一层空调通风平面图		
专业	暖通	阶段
Discipline	Heating	Stage
图号	10-002	版本
Sheet No.	10-002	Rev.
执业签章 Registration Stamp		
出图签章 Release Stamp		
本图按国家制图标准, 否则一律无效 Shall be drawn according to national standards, otherwise it is invalid.		

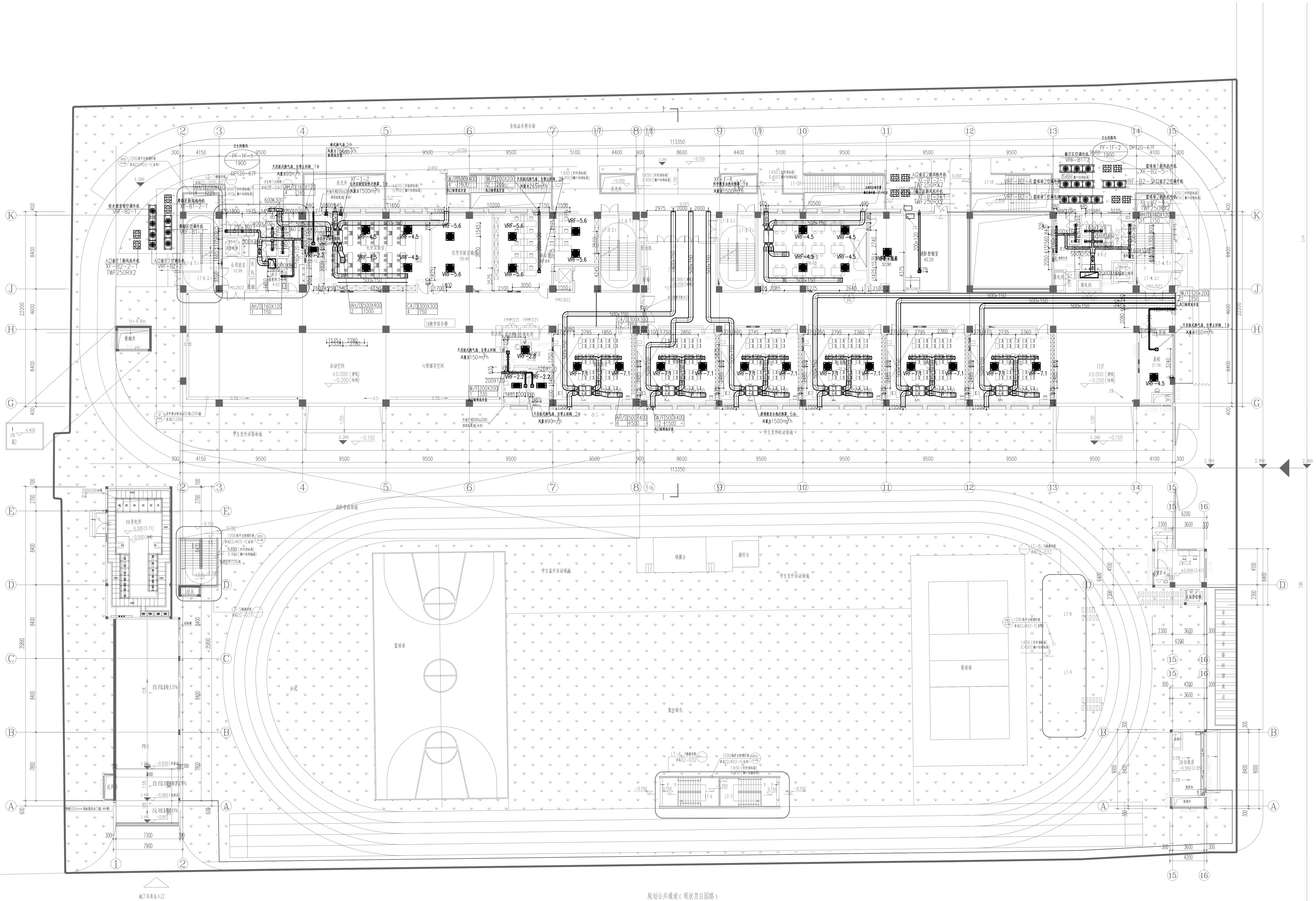

一层空调通风平面图 1:150

- 说明:
1. 阴影区为本层空调范围, 楼梯间、首层及全层首层的消防设计不在此范围内;
  2. 图中所注管径的相对标高相对于本层地坪标高;
  3. 矩形风管的扁形端按地安装, 未标注管径高度与圆管管径持平;
  4. 所有风管设计均要求采用保温材料, 可根据版面酌情调整;
  5. 所有风口定以以内能安全关闭为准。

2025.10	C	方案设计
2025.01	B	初步设计
2024.04	A	方案设计
日期	版次	版次说明
Date	Rev.	Description
建设单位 Client		
上海市浦东新区教育局		
设计单位 Design Institute		
 上海同济建筑设计工程有限公司 Shanghai Tongji Architectural Design (Group) Co., Ltd.		
项目名称 Project Name 江浦社区83街坊蒋家浜九年一贯制学校(暂名)		
子项目名称 Sub-Project 1#教学综合楼		
项目编号	设计编号	日期
Project No.	Design No.	Date
负责人	姓名	签字
Responsibility	Name	Signature
审核	陆平	2025.10
Approved by	陆平	2025.10
审核	余秋萍	2025.10
Reviewed by	余秋萍	2025.10
校对	陈红兵	2025.10
Checked by	陈红兵	2025.10
设计负责人	于春刚	2025.10
Design in Charge	于春刚	2025.10
专业负责人	陈红兵	2025.10
Specialty in Charge	陈红兵	2025.10
设计	杨雯静	2025.10
Designed by	杨雯静	2025.10
绘图	杨雯静	2025.10
Drawn by	杨雯静	2025.10

一层空调通风平面图

专业	暖通	阶段	施工图
Discipline	Heating, Ventilation and Air Conditioning	Stage	Construction Drawing
图号	10-003	版次	C
Sheet No.	10-003	Rev.	C
执业签章 Registration Stamp			

出图签章  
Seal/Stamp

本图所加章由图章, 否则一律无效  
Seal/Stamp is required, otherwise it is invalid.

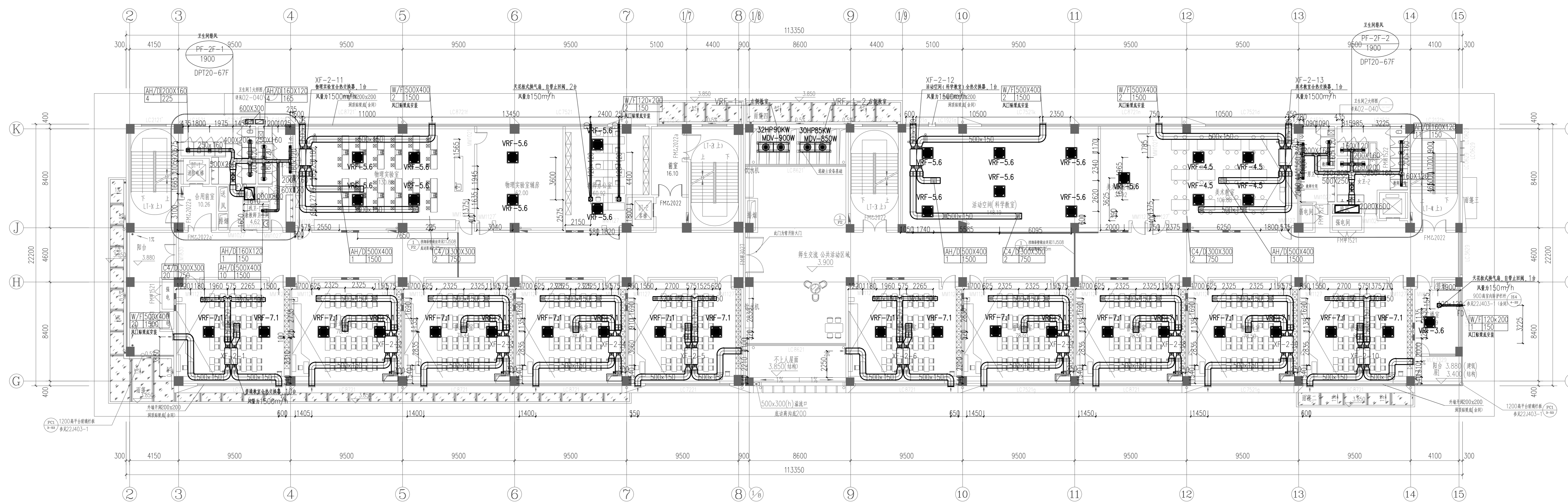

二层空调通风平面图 1:150

- 说明: 1. 阴影区为本次设计范围, 楼梯间、首层及公用首层的消防设计不变;  
 2. 图中所注管径的相对标高相对于本层地坪标高;  
 3. 暖通风管的原理图按规范设置, 未标注管径高度与数量按规范执行;  
 4. 所有设备均按设备规格图标注, 可根据设备规格调整;  
 5. 所有风口定校以实际安装为准。

2025.10	C	方案设计
2025.01	B	初步设计
2024.04	A	施工图设计
日期	版次	版次说明
Date	Rev.	Description
建设单位 Client 上海市杨浦区教育局		
设计单位 Design Institute 上海同济华建室内设计工程有限公司 Shanghai Tongji Huajian Interior Design & Construction Co., Ltd. 中国 上海 虹口区 四川路100号 同济华建大厦 1000000000 上海同济华建室内设计工程有限公司 上海 虹口区 四川路100号 同济华建大厦 1000000000 中国 上海 虹口区 四川路100号 同济华建大厦 1000000000		

项目名称 Project Name 江浦社区83街坊蒋家浜九年一贯制学校(暂名)		
子项目名称 Sub-Project 1#教学综合楼		
项目编号 Project No.	子项目编号 Sub-Project No.	日期 Date
2025-004	10-004	02
负责人 Responsible	签字 Signature	日期 Date
陆平	陆平	2025.10
审核 Reviewed by	签字 Signature	日期 Date
余秋萍	余秋萍	2025.10
校对 Checked by	签字 Signature	日期 Date
范红兵	范红兵	2025.10
设计负责人 Designer	签字 Signature	日期 Date
于春刚	于春刚	2025.10
专业负责人 Specialist	签字 Signature	日期 Date
范红兵	范红兵	2025.10
设计 Designed by	签字 Signature	日期 Date
杨雯静	杨雯静	2025.10
绘图 Drawn by	签字 Signature	日期 Date
杨雯静	杨雯静	2025.10

图名 Title 二层空调通风平面图			
专业 Discipline	阶段 Stage	阶段 Stage	施工图
10-004	版次 Rev.	版次 Rev.	C
执业签章 Registration Stamp			

出图签章 Release Stamp
本图由设计人员负责, 否则一律无效 This drawing is the responsibility of the designer, otherwise it is invalid.

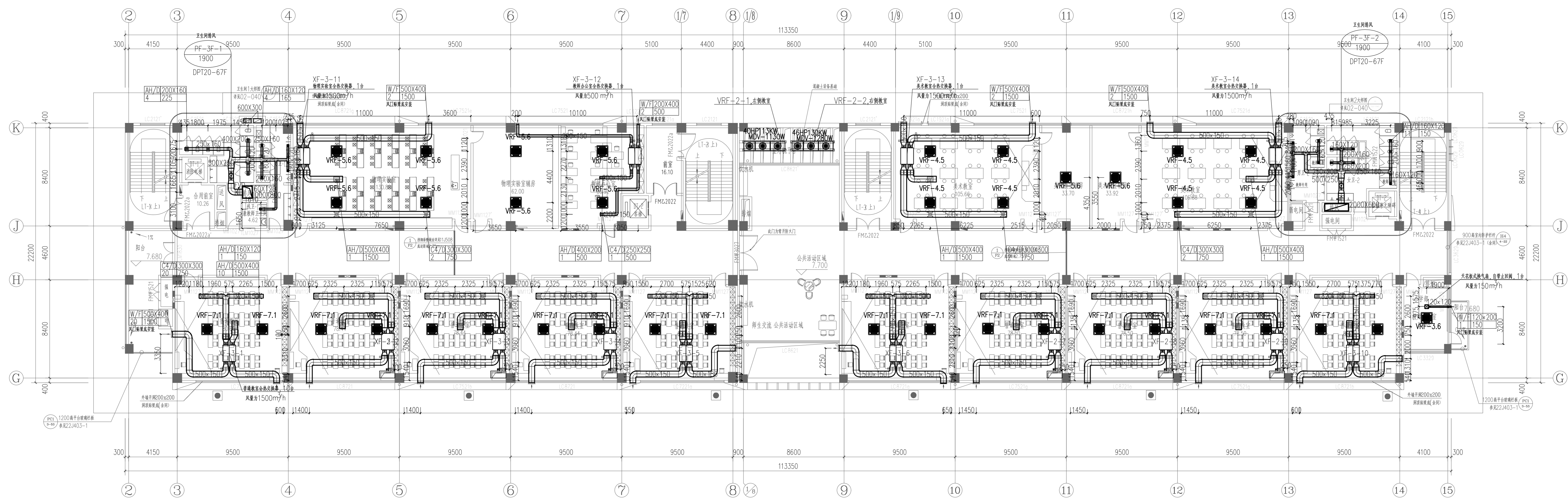

三层空调通风平面图 1:150

- 说明: 1. 阴影区为本次设计范围, 楼梯间、首层及公用首层的消防设计不变;  
 2. 图中所注管线的标高均相对于本层地坪标高;  
 3. 暖通风管的标高应满足建筑安装, 未标注管段高度与直径均按规范;  
 4. 所有设备均按设备厂家要求, 可根据实际情况调整;  
 5. 所有风口定做以内嵌合天花方。

2025.10	C	方案设计
2025.01	B	初步设计
2024.04	A	施工图设计
日期	版本	版本说明
Date	Rev.	Description

建设单位  
Client  
上海市杨浦区教育局

设计单位  
Design Institute  
  
 上海同济华建室内设计工程有限公司  
 Shanghai Tongji Architectural Design (Group) Co., Ltd.  
 中国 上海 虹口区 四川路99号 同济国际中心 4000000000  
 上海同济华建室内设计工程有限公司 甲级  
 建筑资质证书编号: 沪建字第 021001022 编号: 421001022

项目名称 Project Name 江浦社区83街坊蒋家浜九年一贯制学校(暂名)			
子项目名称 Sub-Project 1#教学综合楼			
项目编号 Project No.	2024-040	子项目编号 Sub-Project No.	02
负责人 Responsible	陆平	签字 Signature	日期 Date 2025.10
审核 Reviewed by	余秋萍	签字 Signature	日期 Date 2025.10
校对 Checked by	范红兵	签字 Signature	日期 Date 2025.10
设计负责人 Designer	于春刚	签字 Signature	日期 Date 2025.10
专业负责人 Responsible	范红兵	签字 Signature	日期 Date 2025.10
设计 Designed by	杨雯静	签字 Signature	日期 Date 2025.10
绘图 Drawn by	杨雯静	签字 Signature	日期 Date 2025.10

图名  
Short Title  
三层空调通风平面图

专业 Discipline	暖通 HVAC	阶段 Stage	施工图 Construction Drawing
图号 Sheet No.	10-005	版本 Rev.	C

执业印章  
Registration Stamp

出图签章  
Release Stamp

本图如属蓝图, 请盖“蓝图”章  
 This drawing is a blue print, please stamp "Blue Print".

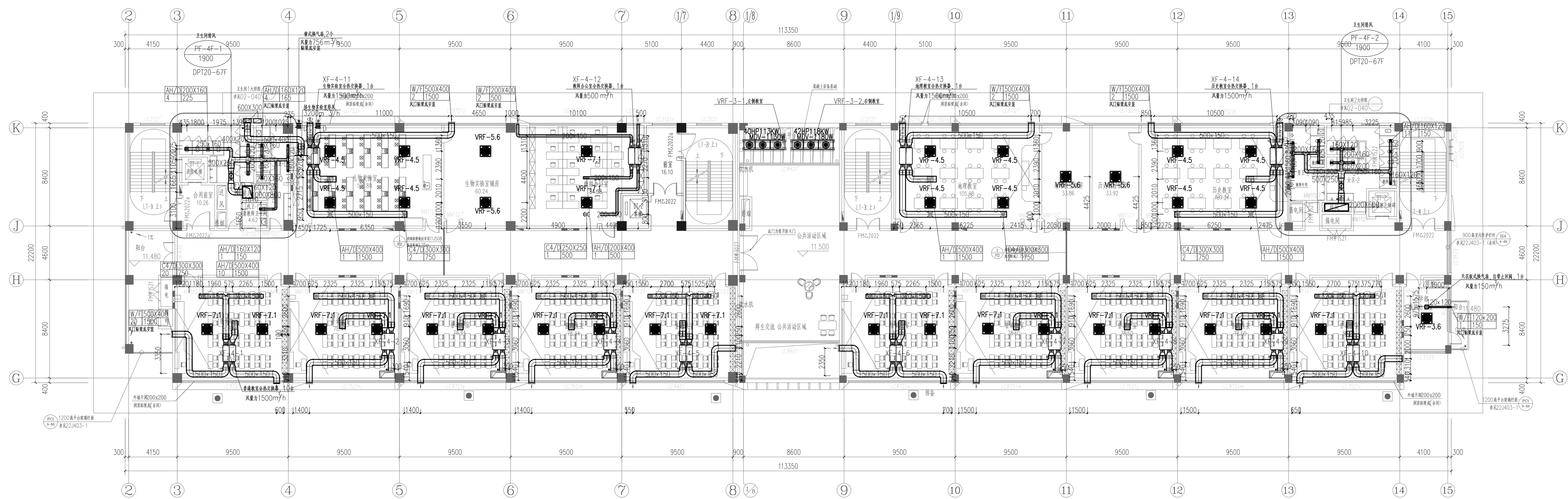

四层空调通风平面图 1:150

- 说明: 1. 阴影区为本次设计范围, 楼梯间、首层及公用首层的消防设计不变;  
 2. 图中所注管线的相对标高均相对于本层地坪标高;  
 3. 暖通风管的管径标注为管径, 未标注管径高度与管径管径;  
 4. 所有设备均要求采用品牌设备, 可根据品牌调整;  
 5. 所有风口定做以内嵌合天花方案。

2025.10	C	天通在修版
2025.01	B	初步设计版
2024.04	A	施工图版
日期	版本	版本说明
Date	Rev.	Description

建设单位  
Client  
上海市杨浦区教育局

设计单位  
Design Institute  
  
 上海同济建筑设计工程有限公司  
 Shanghai Tongji Architectural Design (Group) Co., Ltd.  
 中国 上海 虹口区 四川路99号 邮政编码 200082  
 上海市浦东新区世纪大道1500号 邮政编码 200122  
 电话: 021-25008300 传真: 021-25008301  
 网址: www.tongji.com.cn

项目名称  
Project Name  
江浦社区83街坊蒋家浜九年一贯制学校(暂名)

子项目名称 Sub-Project	1#教学综合楼
项目编号 Project No.	10-006
子项目编号 Sub-Project No.	02
负责人 Responsible	陆平
日期 Date	2025.10
审核 Reviewed by	余秋萍
日期 Date	2025.10
校对 Checked by	范红兵
日期 Date	2025.10
设计负责人 Designer	于春刚
日期 Date	2025.10
审核人 Reviewer	范红兵
日期 Date	2025.10
设计 Designed by	杨雯静
日期 Date	2025.10
绘图 Drawn by	杨雯静
日期 Date	2025.10

图名  
Title  
四层空调通风平面图

专业 Discipline	暖通	阶段 Stage	施工图
图号 Sheet No.	10-006	版本 Rev.	C

执业印章  
Registration Stamp

出图印章  
Release Stamp

本图如属蓝图, 请核对一致  
If this is a blue print, please check for consistency.

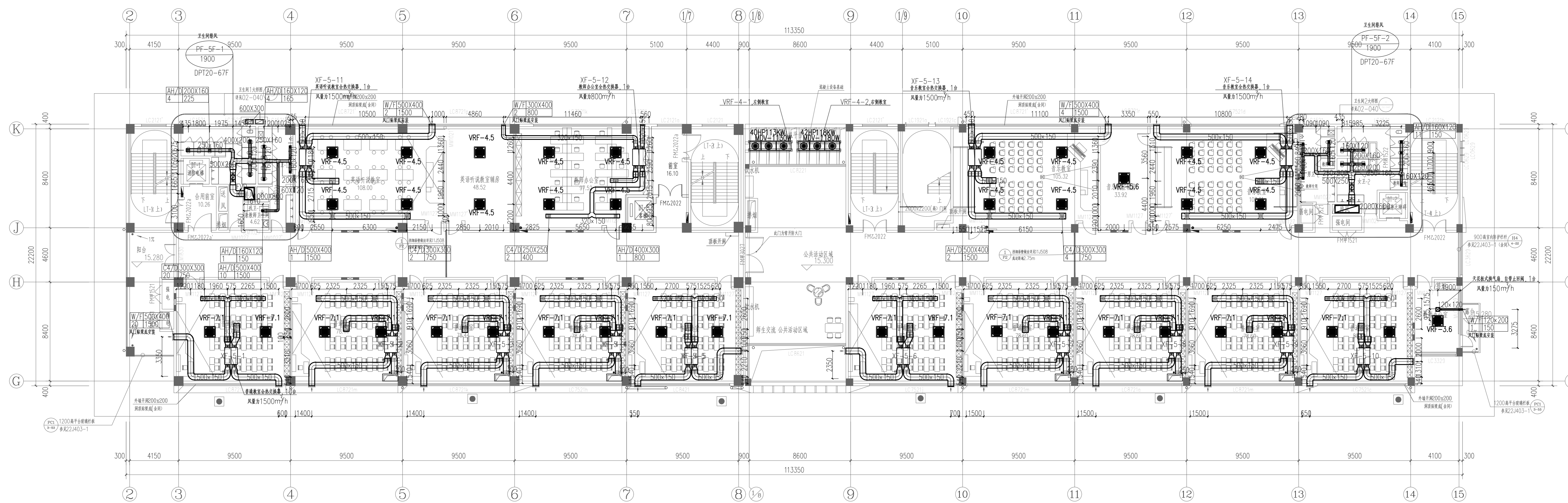

五层空调通风平面图 1:150

- 说明: 1. 阴影区为本次提资范围, 楼梯间、首层及公用首层的油饰设计不变;  
 2. 图中所注管线的相对标高相对于本层地坪标高;  
 3. 暖通风管的原理应按规范安装, 未标注管段高度与数量按规范;  
 4. 所有设备均按需求进行安装, 可根据实际情况调整;  
 5. 所有风口定装以内嵌合天花方案。

2025.10	C	方案报批
2025.01	B	初步设计
2024.04	A	施工图
日期	版本	版本说明
Date	Rev.	Description

建设单位  
Client  
上海市杨浦区教育局

设计单位  
Design Institute  
  
 上海同济设计集团股份有限公司  
 Shanghai Tongji Architectural Design (Group) Co., Ltd.

项目名称 Project Name 江浦社区83街坊蒋家浜九年一贯制学校(暂名)	
子项名称 Sub-Project 1#教学综合楼	子项目编号 Sub-Project No. 02
项目负责人 Responsible 陆平	签字日期 Signature Date 2025.10
审核人 Reviewed by 余秋萍	签字日期 Signature Date 2025.10
校对 Checked by 范红兵	签字日期 Signature Date 2025.10
设计负责人 Design Responsibility 范红兵	签字日期 Signature Date 2025.10
设计 Designed by 杨雯静	签字日期 Signature Date 2025.10
绘图 Drawn by 杨雯静	签字日期 Signature Date 2025.10

图名  
Short Title  
五层空调通风平面图

专业 Discipline	暖通 Heating	阶段 Stage	施工图 Construction
图号 Sheet No.	10-007	版本 Rev.	C

执业签章  
Registration Stamp

出图签章  
Release Stamp

本图所加章自签章, 否则一律无效  
Seal/Chen Stamp

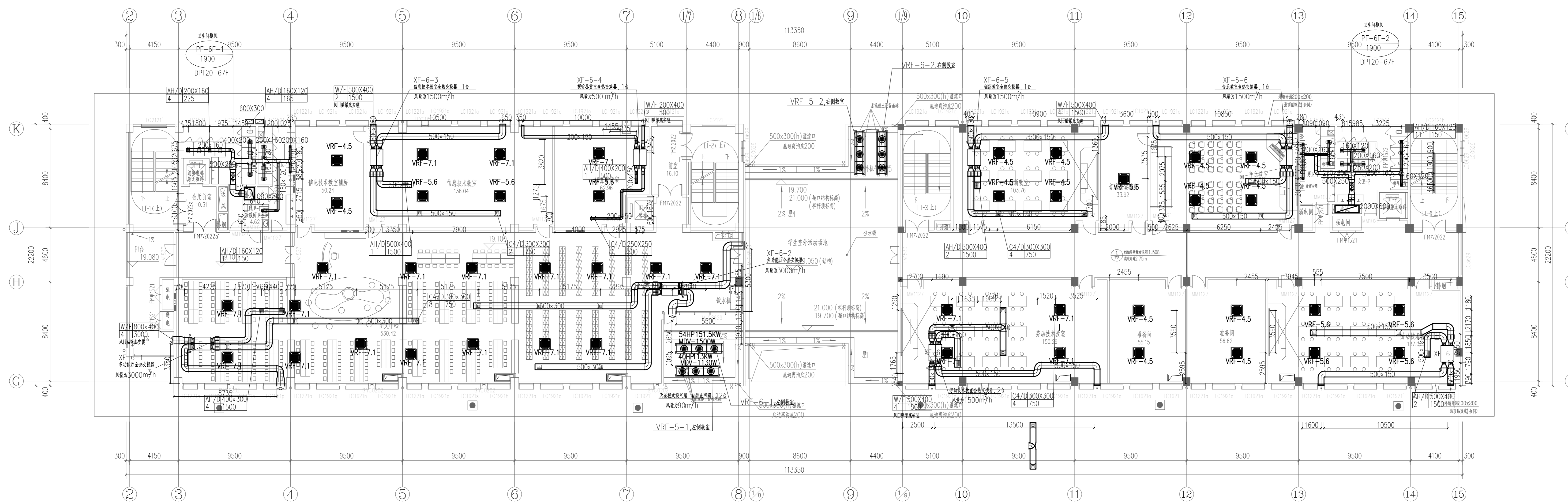

六层空调通风平面图 1:150

- 说明: 1. 阴影区为本次设计范围, 楼梯间、首层及公用首层的消防设计不变;  
 2. 图中所注管径的相对标高相对于本层地坪标高;  
 3. 能到风管的原理能就地安装, 未标注管径高度与管径管径持平;  
 4. 所有设备均按需求进行安装, 可根据现场情况进行调整;  
 5. 所有风口定做以能配合天花方。

2025.10	C	天通在修版
2025.01	B	修改在修版
2024.04	A	施工图在修版
日期	版次	版次说明
Date	Rev.	Description
建设单位 Client		
上海市杨浦区教育局		

设计单位  
Design Institute

上海同济建筑设计有限公司  
Shanghai Tongji Architectural Design (Group) Co., Ltd.

中国 上海 虹口区 四川路99号 注册证号: A66000001  
 资质等级: 甲级  
 经营范围: 建筑工程设计、甲级  
 建筑智能化系统设计专项资质  
 编号: A21000022

项目名称 Project Name		江浦社区83街坊蒋家浜九年一贯制学校(暂名)	
子项目名称 Sub-Project		1#教学综合楼	
项目编号 Project No.	子项目编号 Sub-Project No.	日期 Date	02
负责人 Responsible	签字 Signature	日期 Date	2025.10
审核 Reviewed by	签字 Signature	日期 Date	2025.10
校对 Checked by	签字 Signature	日期 Date	2025.10
设计负责人 Designer	签字 Signature	日期 Date	2025.10
审核负责人 Reviewer	签字 Signature	日期 Date	2025.10
设计 Designed by	签字 Signature	日期 Date	2025.10
绘图 Drawn by	签字 Signature	日期 Date	2025.10

图名  
Short Title

六层空调通风平面图

专业 Discipline	暖通 Heating	阶段 Stage	施工图 Construction Drawing
图号 Sheet No.	10-008	版次 Rev.	C

执业印章  
Registration Stamp

出图章  
Release Stamp

本图档由设计部负责, 否则一律无效  
 This drawing is managed by the design department, otherwise it is invalid.

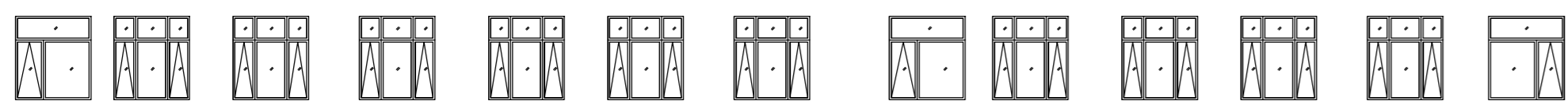
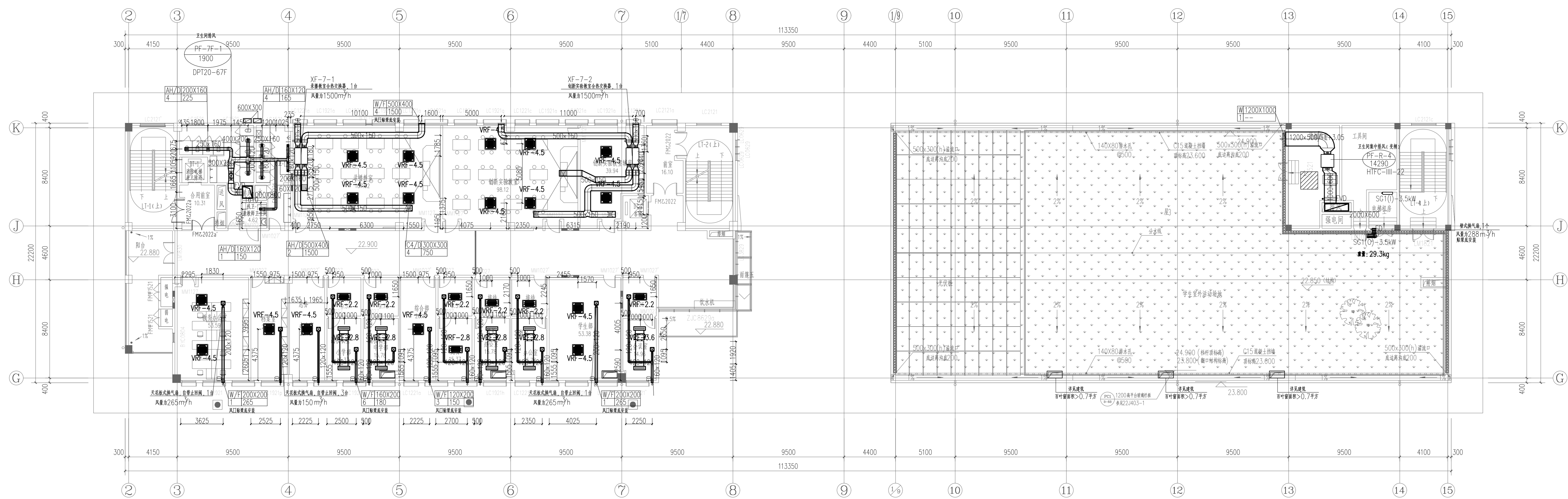

七层空调通风平面图 1:150

- 说明: 1. 阴影区为本层空调范围, 楼梯间、首层及公用首层的油漆设计不变;  
 2. 图中所注管径的相对标高相对于本层地坪标高;  
 3. 能到风管的原理能就地安装, 未标注管径高度与直径保持水平;  
 4. 所有设备均要求能拆卸或检修, 可根据现场情况调整;  
 5. 所有风口定装以内能调节风量为准。

2025.10	C	天通控制修改
2025.01	B	增加设备修改
2024.04	A	施工图审核
日期	版本	修改说明
Date	Rev.	Description

建设单位  
Client  
上海市杨浦区教育局

设计单位  
Design Institute  
上海同济华建室内设计工程有限公司  
Shanghai Tongji Huajian Interior Design & Construction Co., Ltd.

项目名称 Project Name	江浦社区83街坊蒋家浜九年一贯制学校(暂名)	
子项目名称 Sub-Project	1#教学综合楼	
项目编号 Project No.	2024-04-01	子项目编号 Sub-Project No.
日期 Date	02	
负责姓名 Responsible	陆平	签字日期 Signature Date
审核姓名 Reviewed by	余秋萍	2025.10
校对姓名 Checked by	范红兵	2025.10
设计负责人 Designer	于春刚	2025.10
专业负责人 Responsible	范红兵	2025.10
设计 Designed by	杨雯静	2025.10
绘图 Drawn by	杨雯静	2025.10

专业 Discipline	暖通 Heating	阶段 Stage	施工图 Construction Drawing
图号 Sheet No.	10-009	版本 Rev.	C

执业印章  
Registration Stamp

出图印章  
Release Stamp

本图所加章自图章章, 否则一律无效  
So shall other stamps be added, otherwise it is invalid.

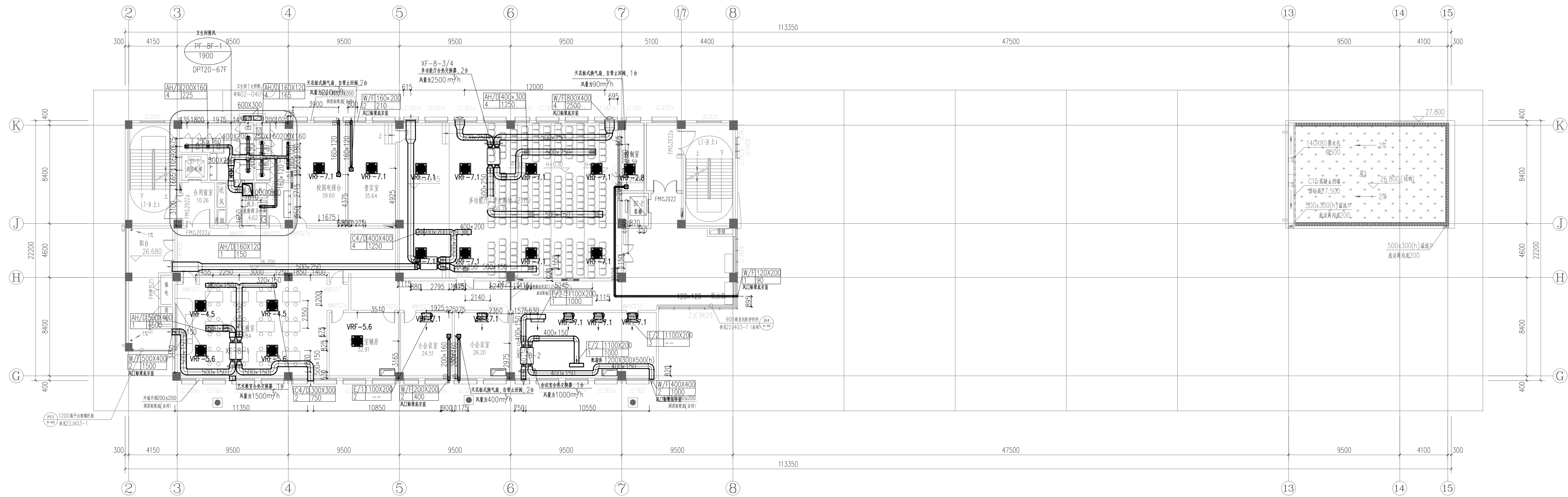

八层空调通风平面图 1:150

- 说明: 1. 阴影区为本次设计范围, 楼梯间、首层及公用首层的消防设计不变;  
 2. 图中所注管径的相对标高相对于本层地坪标高;  
 3. 能到风管的原理能就地安装, 未标注管径高度与管径保持水平;  
 4. 所有设备均按设备厂家规格, 可根据实际调整;  
 5. 所有风口定校以厂家供货为准。

2025.10	C	天通在修校
2025.01	B	修改在修校
2024.04	A	施工图
日期	版次	版次说明
Date	Rev.	Description

建设单位  
Client  
上海市杨浦区教育局

设计单位  
Design Institute  
  
 上海同济华鼎室内设计工程有限公司  
 Shanghai Tongji Architectural Design (Group) Co., Ltd.  
 中国 上海 虹口区 四川路99号 100081  
 中国 上海 浦东新区 世纪大道1688号 200122  
 中国 上海 浦东新区 世纪大道1688号 200122  
 中国 上海 浦东新区 世纪大道1688号 200122

项目名称 Project Name 江浦社区83街坊蒋家浜九年一贯制学校(暂名)			
子项名称 Sub-Project 1#教学综合楼			
项目编号 Project No.	10-010	子项编号 Sub-Project No.	02
责任 Responsibility	姓名 Name	签字 Signature	日期 Date
审定 Approved by	陆平	陆平	2025.10
审核 Reviewed by	余秋萍	余秋萍	2025.10
校对 Checked by	范红兵	范红兵	2025.10
设计负责人 Designer	于春刚	于春刚	2025.10
专业负责人 Responsible	范红兵	范红兵	2025.10
设计 Designed by	杨雯静	杨雯静	2025.10
绘图 Drawn by	杨雯静	杨雯静	2025.10

图名  
Title  
八层空调通风平面图

专业 Discipline	暖通 Heating	给排水 Water Supply	施工图 Construction
图号 Sheet No.	10-010	版次 Rev.	C

执业印章  
Registration Stamp

出图印章  
Release Stamp

本图按原图比例缩放, 否则一律无效  
Scaled Down Stamped

