标记	日期	修改内容摘要	修改	校核	批准

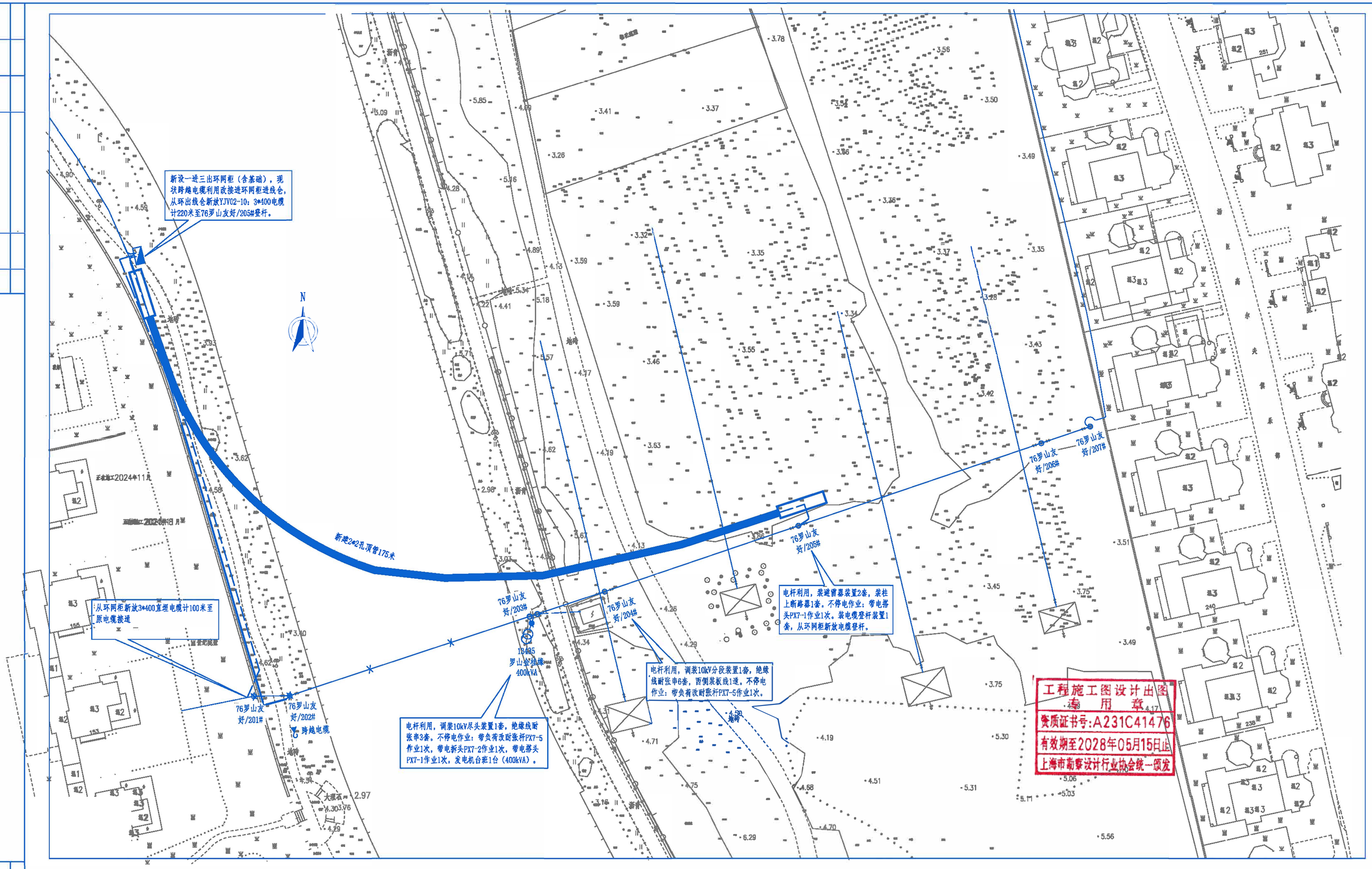

专业	会签人	日期

嘉禾启元能源科技发展（上海）有限公司 工程设计A231C41476号				南浦、花木水环景观电力管线搬迁 工程	施工图	设计阶段
批准	姜艳华	校核	钟俊	施工总平面图		
审定	杨凌	设计	汪洋			
审核	周家宁	设计制图	CAD			
比例		日期		图号		