

图例	比例	备注
1:100		
2:100		
3:100		
4:100		
5:100		
6:100		
7:100		
8:100		
9:100		
10:100		
11:100		
12:100		
13:100		
14:100		
15:100		
16:100		
17:100		
18:100		
19:100		
20:100		
21:100		
22:100		
23:100		
24:100		
25:100		
26:100		
27:100		
28:100		
29:100		
30:100		
31:100		
32:100		
33:100		
34:100		
35:100		
36:100		
37:100		
38:100		
39:100		
40:100		
41:100		
42:100		
43:100		
44:100		
45:100		
46:100		
47:100		
48:100		
49:100		
50:100		
51:100		
52:100		
53:100		
54:100		
55:100		
56:100		
57:100		
58:100		
59:100		
60:100		
61:100		
62:100		
63:100		
64:100		
65:100		
66:100		
67:100		
68:100		
69:100		
70:100		
71:100		
72:100		
73:100		
74:100		
75:100		
76:100		
77:100		
78:100		
79:100		
80:100		
81:100		
82:100		
83:100		
84:100		
85:100		
86:100		
87:100		
88:100		
89:100		
90:100		
91:100		
92:100		
93:100		
94:100		
95:100		
96:100		
97:100		
98:100		
99:100		
100:100		

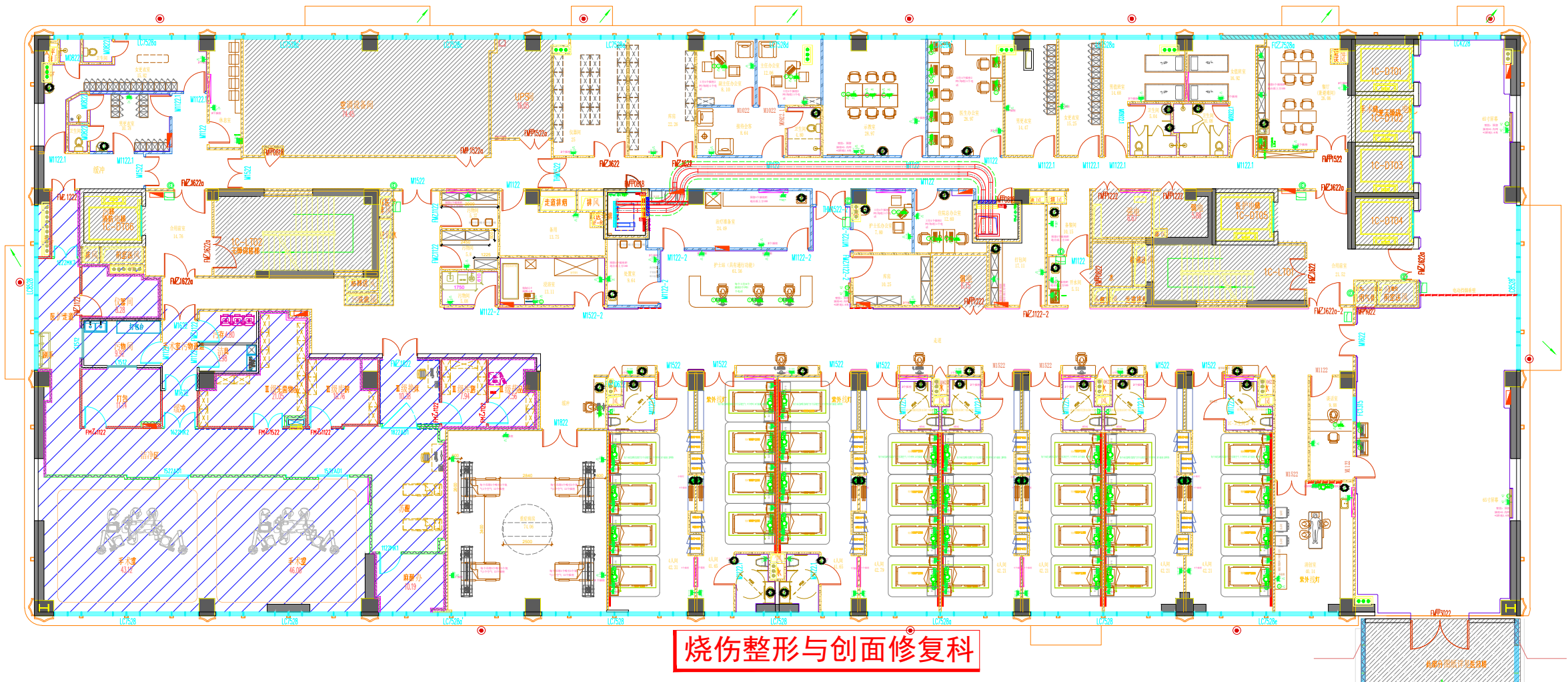





烧伤整形与创面修复科

设计单位		华东建筑设计研究院有限公司
设计证书编号		A231004038
项目名称		上海交通大学医学院附属瑞金医院
项目地址		上海交通大学医学院附属瑞金医院金山院区
设计阶段		1# 医疗综合楼
设计日期		2023.12.12
设计人	方案	方家
审核人	建筑	方家



上海交通大学医学院附属金山院区  
住院部 三层平面图  
设计证书编号 A231004038

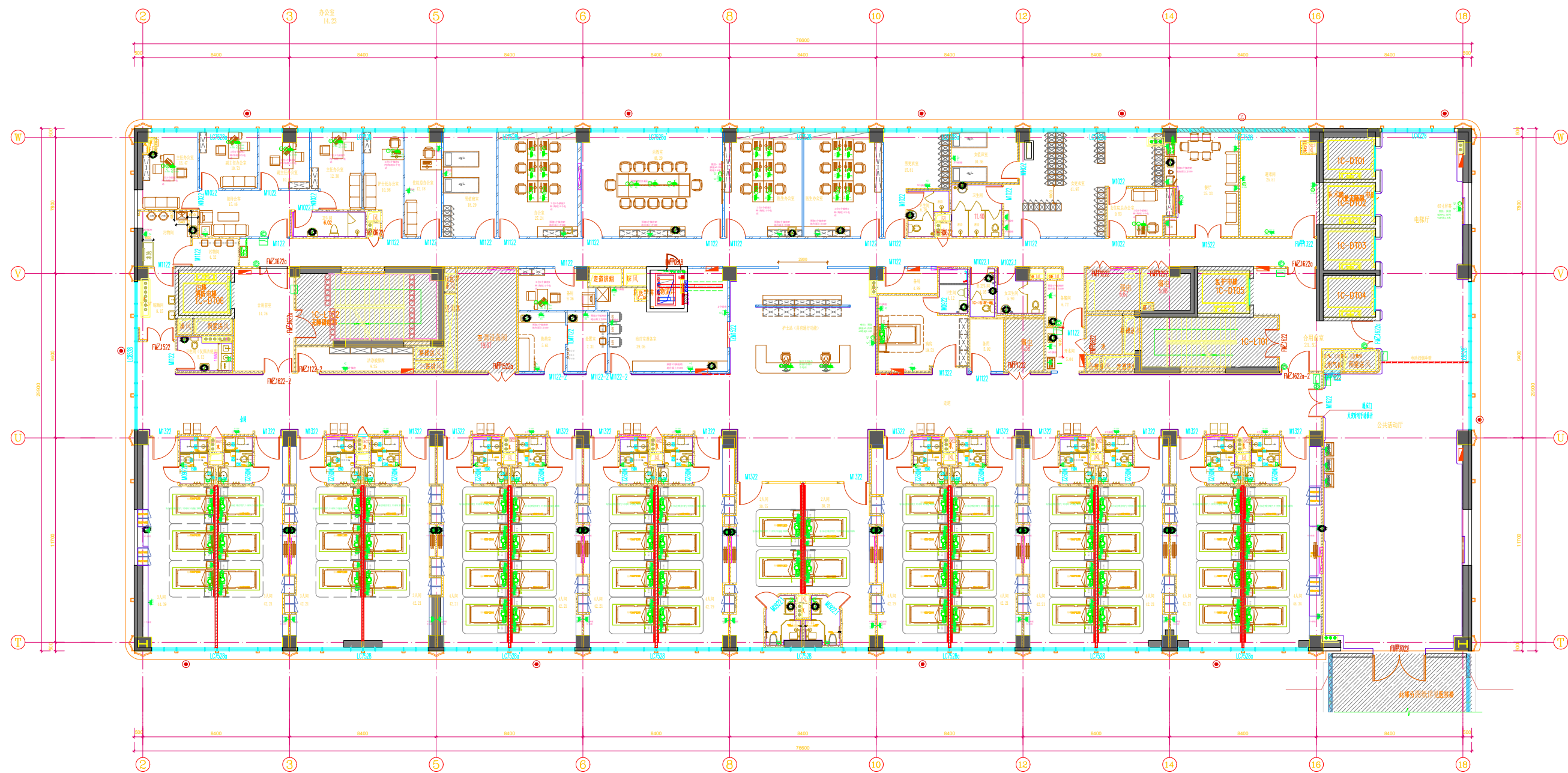

上海交通大学医学院附属金山院区  
住院部 三层平面图  
设计证书编号 A231004038

项目名称	上海交通大学医学院附属金山院区
建设单位	上海交通大学医学院附属金山院区
设计单位	华东建筑设计研究院有限公司
设计证书编号	A231004038
设计日期	2023.10.04
设计阶段	方案
设计内容	住院部 三层平面图
设计人	王强
审核人	李强
批准人	张强
设计日期	2023.10.04
设计阶段	方案
设计内容	住院部 三层平面图
设计人	王强
审核人	李强
批准人	张强
设计日期	2023.10.04
设计阶段	方案
设计内容	住院部 三层平面图
设计人	王强
审核人	李强
批准人	张强

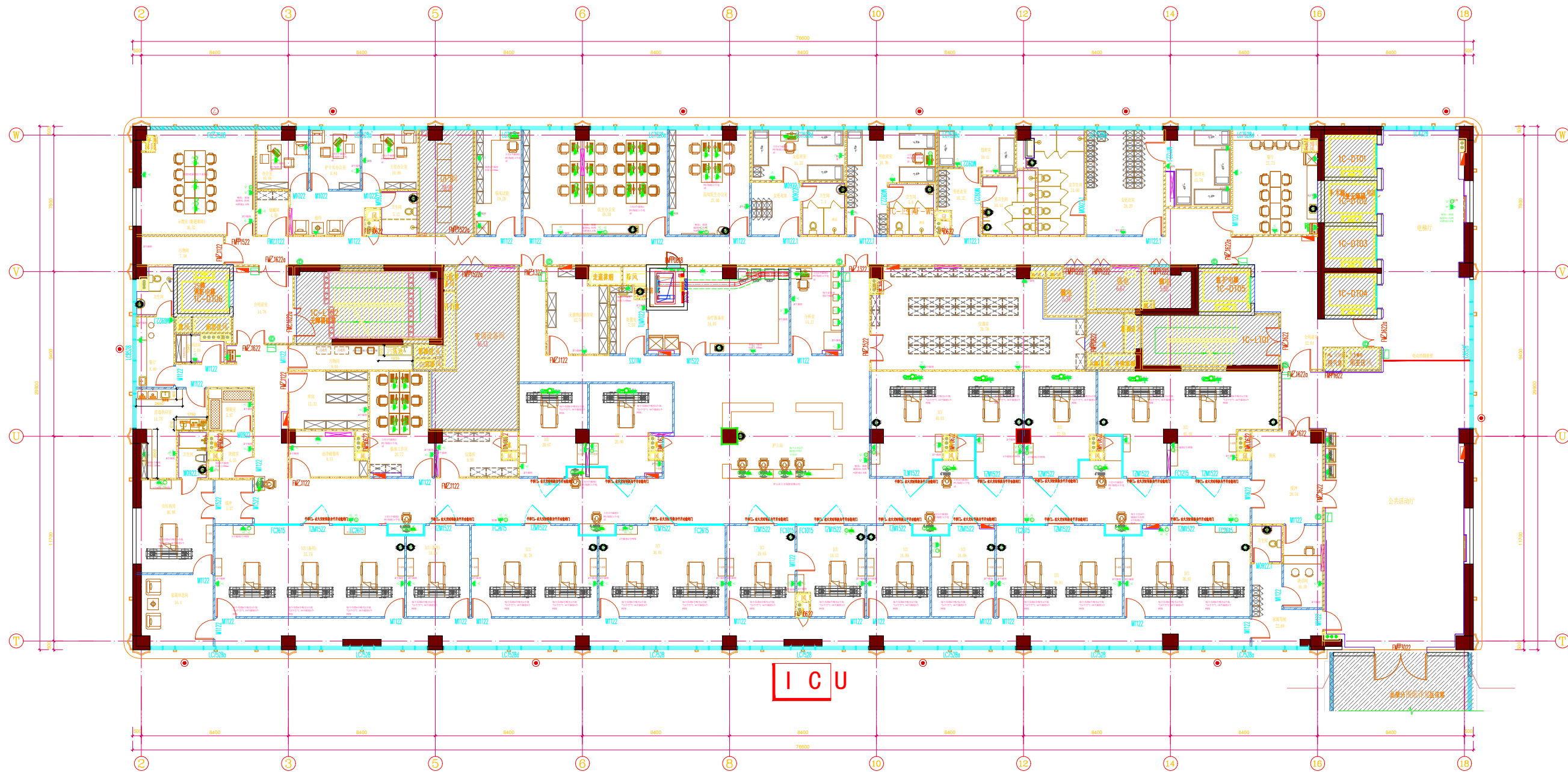

上海东建建筑设计研究院有限公司  
设计证书编号 A231004038

项目名称	上海交通大学医学院附属瑞金医院
建设单位	上海交通大学医学院附属瑞金医院金山院区
设计单位	上海东建建筑设计研究院有限公司
设计人	王东建
审核人	王东建
日期	2023.10.10
比例	1:100
图名	1# 住院部 4层平面图
图例	方案
备注	建筑
图号	1-4



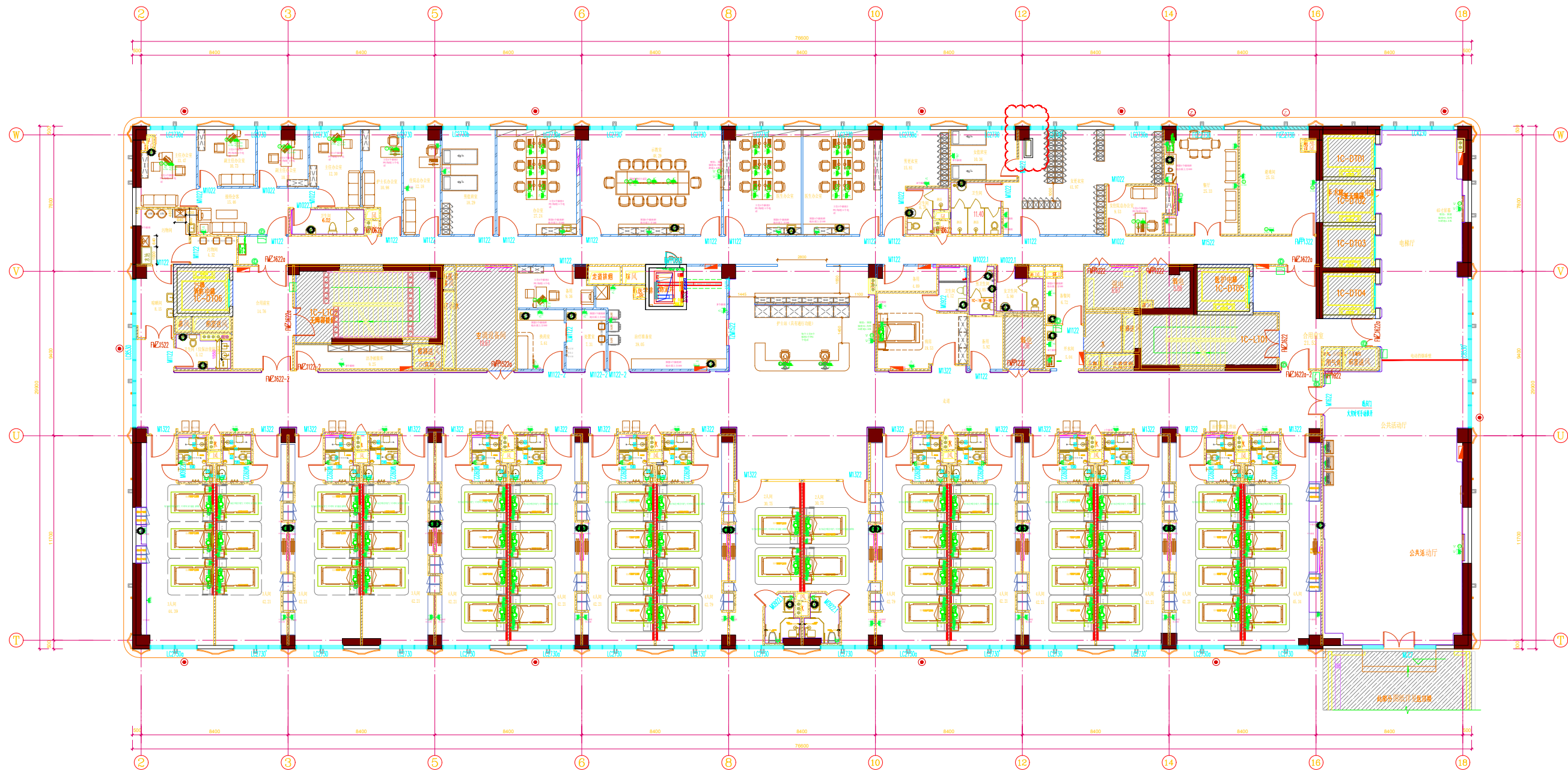

比例	1:100
图例	
说明	

上海交大医学院附属金山医院  
设计证书编号 A231004038

项目名称	上海交大医学院附属金山医院
建设单位	上海交大医学院附属金山医院
设计单位	上海交大医学院附属金山医院
设计人	上海交大医学院附属金山医院
审核人	上海交大医学院附属金山医院
批准人	上海交大医学院附属金山医院
设计日期	2023.10.10
设计阶段	方案
设计内容	住院部 五层平面图
设计人	方案
审核人	建筑
批准人	建筑

上海交通大学医学院附属金山医院  
金山院区  
1# 医疗综合楼  
6、8F  
2023.11.15

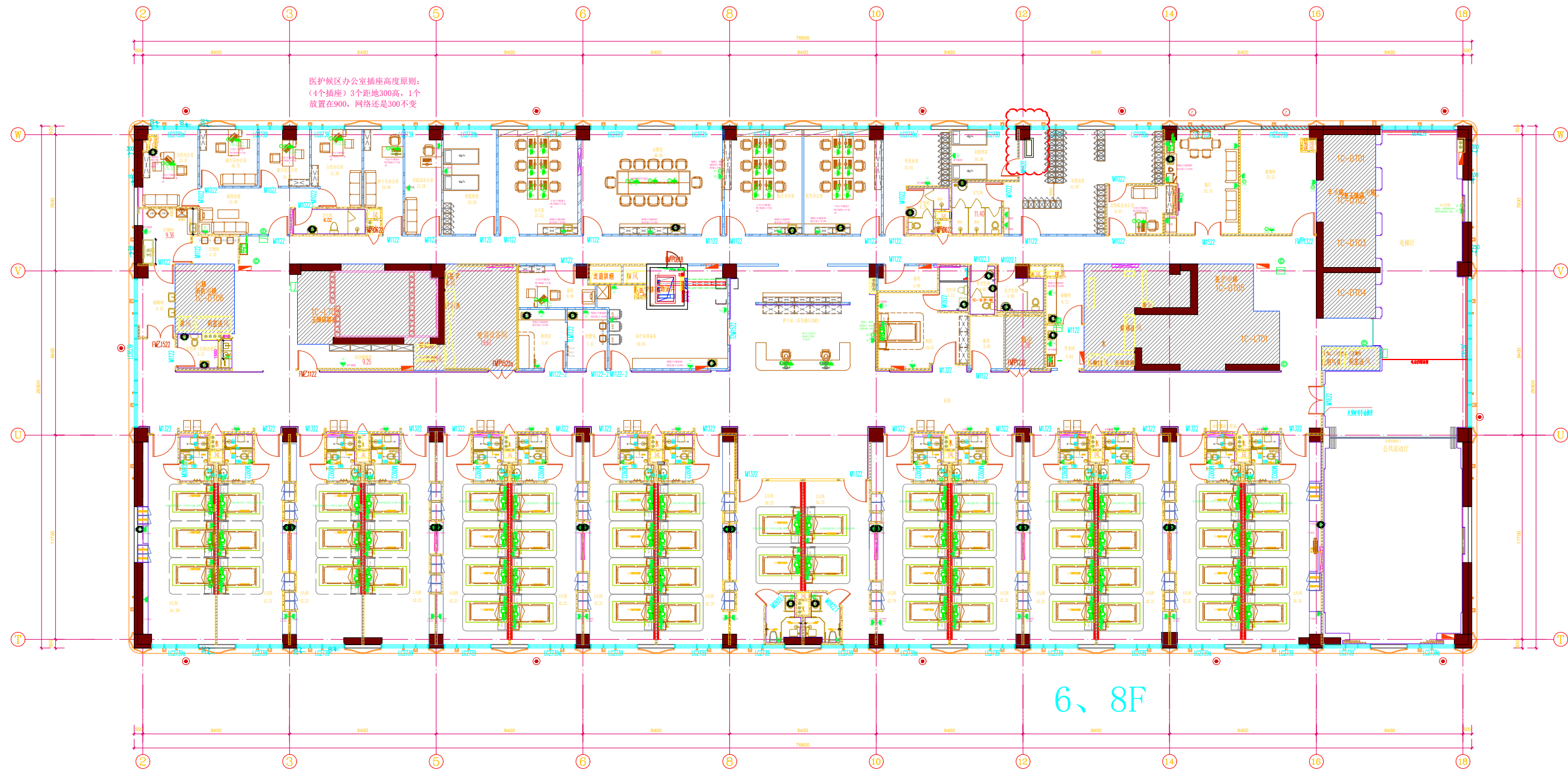

设计人	设计日期	审核人
王 强	2023.11.15	王 强

**华建集团**  
BCADI 华东建筑设计研究院有限公司  
设计证书编号 A231004038

项目名称	上海交通大学医学院附属金山医院
建设单位	上海交通大学医学院附属金山医院
设计阶段	1# 医疗综合楼
设计日期	2023.11.15
设计人	王 强
审核人	王 强
专业	建筑
比例	1:100





