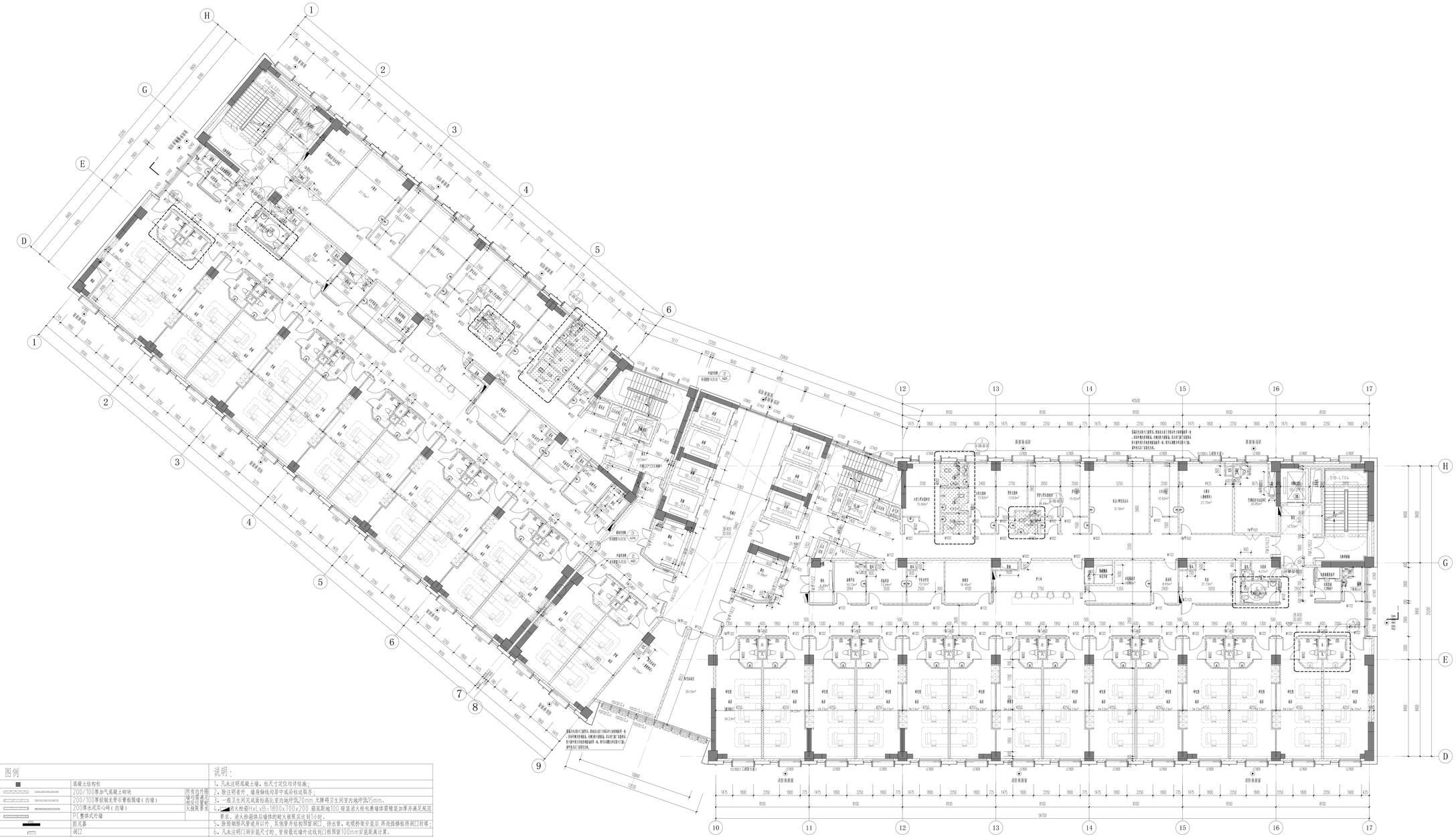

H
G
E
D
1
2
3
4
5
6
7
8
9
10
11
12
13
14
15
16
17

七、九层平面图

图例

■	混凝土结构柱	
▨	200/100厚加气混凝土砌块	所有内外隔墙均需满足相应位置耐火极限要求
▨	200/100厚轻钢龙骨石膏板隔墙（内墙）	
▨	200厚水泥实心砖（内墙）	
▨	PC整体式外墙	
VFD2 ▬	阻尼器	
▱	洞口	
◪	消火栓	
㊂	乙级防火窗	
⊙ ▣	消防救援窗	
(消)	消防电梯	
▤	气动物流站点	
⬚	该区域降板600	
▦	该区域降板350	

说明：

1、凡未注明混凝土墙、柱尺寸定位均详结施；
2、除注明者外，墙身轴线均居中或沿柱边取齐；
3、一般卫生间完成面标高比室内地坪低20mm,无障碍卫生间室内地坪低15mm。
4、◪消火栓箱HxLxB=1800x700x200 箱底距地100,暗装消火栓包裹墙体需精装加厚并满足规范要求。消火栓箱体后墙体的耐火极限应达到1小时。
5、除排烟排风管道井以外，其他管井结构预留洞口，待水管、电缆桥架安装后,再浇捣楼板将洞口封填；
6、凡未注明门洞安装尺寸的，皆按最近墙外边线到门框预留100mm安装距离计算。
7、强弱电间水井间门下方在完成面以上均做100高挡水坎。
8、石材幕墙、钢结构雨蓬仅为示意，详见幕墙施工图。

序号 NO.	修改内容 DESCRIPTION	日期 DATE

盖章 SEAL

中华人民共和国一级注册建筑师
姓 名：王永民
注册号：3100403-463
有效期：至2025年11月
电子

中华人民共和国一级注册建筑师
姓 名：曹贤林
注册号：3100403-502
有效期：至2026年5月
电子

工程设计出图专用章（电子）
资质证书号：A131004031
有效期至：2028年12月28日

华建集团
ARCPLUS
ECADI 华东建筑设计研究院有限公司
EAST CHINA ARCHITECTURAL DESIGN & RESEARCH INSTITUTE CO., LTD
设计证书甲级编号A131004031

合作设计单位
CO-OPERATED WITH

上海同济协力建设工程咨询有限公司
施工图纸审查专用章（电子）
审查机构编号：09006

审定人/日期 AUTHORIZED FOR ISSUE BY/DATE 鲍亚仙	鲍亚仙	2025-03-01
设计总负责人/日期 DESIGN CHIEF/DATE 曹贤林	曹贤林	2025-03-01
审核人/日期 AUDITED BY/DATE 王馥	王馥	2025-03-01
专业负责人/日期 DISCIPLINE RESPONSIBLE BY/DATE 王永民	王永民	2025-03-01
校对人/日期 CHECKED BY/DATE 李霜	李霜	2025-03-01
设计人/日期 DESIGNED BY/DATE 杨绪	杨绪	2025-03-01

建设单位
CLIENT
上海中医药大学附属龙华医院

项目名称
PROJECT
上海中医药大学附属龙华医院航头院区二期（暨国家医学中心）

子项名称
SUB PROJECT
1-2#肿瘤诊疗中心B（含连廊）

图名
DRAWING TITLE
七，九层平面图

工程编号 JOB NO.	241020G403065	阶段 STATUS	施工图设计
比例 SCALE	1:100	专业 DISCIPLINE	建筑
日期 DATE	2025-03-01	图别、图号 DRAWING NO.	A-01B-10-06

档案号